

Lampiran 1 : Jadwal Penyusunan dan Pelaksanaan Laporan Tugas Akhir



**INSTITUT TEKNOLOGI SAINS DAN KESEHATAN RS dr. SOEPRAOEN
PROGRAM STUDI KEBIDANAN**

JADWAL PENYUSUNAN DAN PELAKSANAAN LAPORAN STUDI KASUS

NO	KEGIATAN	SEPTEMBER 2020				OKTOBER 2020				NOVEMBER 2020				DESEMBER 2020				JANUARI 2021			
		1	2	3	4	1	2	3	4	1	2	3	4	1	2	3	4	1	2	3	4
1	Pengarahannya penyusunan proposal Studi Kasus	█																			
2	Proses bimbingan dan penyusunan proposal					█															
3	Penatalaksanaan ujian proposal studi kasus							█		█											
4	Pelaksanaan asuhan kebidanan secara komprehensif																				
	a. Kunjungan (ANC)											█									
	b. INC											█									
	c. BBL																				
	d. Kunjungan I (PNC)												█								
	e. Kunjungan II (PNC)													█							
	f. Kunjungan III (PNC)														█						
	g. Kunjungan IV (PNC)																			█	
	h. Kunjungan I (Neonatus)												█								
	i. Kunjungan II (Neonatus)													█							
	j. Kunjungan III (Neonatus)														█						
k. KB																			█		

Lampiran 2 : Lembar Permohonan Menjadi Responden Penelitian



INSTITUT TEKNOLOGI SAINS DAN KESEHATAN RS dr. SOEPRAOEN
PROGRAM STUDI KEBIDANAN

Lampiran 2 : lembar Permohonan Menjadi Responden Penelitian



INSTITUT TEKNOLOGI SAINS DAN KESEHATAN RS dr.
SOEPRAOEN
PROGRAM STUDI KEBIDANAN

SURAT PERMOHONAN MENJADI RESPONDEN PENELITIAN

Kepada :
Yth.
Di Tempat

Dengan hormat,

Sebagai persyaratan tugas akhir Ahli Madya Kebidanan Poltekkes RS dr.

Soepraoen Malang, saya :

Nama : Ani Wijayanti

NIM : 202024.P

Akan mengadakan studi kasus dengan judul "Asuhan Kebidanan Komprehensif Pada Ny "K" Usia 24 Tahun Dengan Anemia pada Kehamilan Trimester III Sampai Dengan Penggunaan Alat Kontrasepsi Di PMB Sri Wahyuningsih Pakisaji Kabupaten Malang"

Dimana hal ini merupakan tugas akhir sebagai syarat kelulusan D-III Kebidanan.

Berkaitan dengan hal tersebut diatas, mohon bantuan ibu untuk bersedia menjadi responden penelitian saya dengan carawawancara dan observasi dan semua jawaban dan hasil yang akan dijamin kerahasiannya.

Demikian permohonan saya, atas perhatian dan kesediaannya saya ucapkan terimakasih.

Malang,

Ani Wijayanti
NIM 202024.P

Lampiran 3 : Inform Consent



INSTITUT TEKNOLOGI SAINS DAN KESEHATAN RS dr. SOEPRAOEN
PROGRAM STUDI KEBIDANAN

Lampiran 3 : Inform Consent



INSTITUT TEKNOLOGI SAINS DAN KESEHATAN RS dr. SOEPRAOEN
PROGRAM STUDI KEBIDANAN

LEMBAR PERSETUJUAN MENJADI RESPONDEN (INFORMED CONSENT)

Saya yang bertandatangan dibawah ini :

Nama : Kismianingsih Nur Hidayati

Umur : 24 Tahun

Jenis Kelamin : Perempuan

Alamat : Sitirejo, Temu RT. 03 RW. 03 Kec. Wagir Kab. Malang

Pendidikan : SMA

Pekerjaan : Swasta

Setelah mendapatkan informasi tentang manfaat asuhan kebidanan komprehensif, saya (bersedia/tidak bersedia) berpartisipasi dan menjadi responden studi kasus yang berjudul "Asuhan Kebidanan Komprehensif pada NY. "K" Dengan Anemia pada Kehamilan Trimester III Sampai dengan Penggunaan Alat Kontrasepsi Di PMB Sri Wahyuningsih Pakisaji Kabupaten Malang". Secara sukarela tanpa adanya tekanan dan juga paksaan dan pihak lain.

Peneliti

Ani Wijayanti
NIM. 202024.P

Malang,

Responden

(... ..)
Tanggal tanggal

Saksi

(... ..)
Tanda tang...

(*) Coret yang tidak perlu

Lampiran 4 : Skrinning Score Poedji Rochjati



INSTITUT TEKNOLOGI SAINS DAN KESEHATAN RS dr. SOEPRAOEN
PROGRAM STUDI KEBIDANAN

SKRINING / DETEKSI DINI IBU RISIKO TINGGI
OLEH
PKK DAN PETUGAS KESEHATAN

Nama: Ny. Kromianingsih Umur Ibu: 24 Th.
 Hamil ke: 2 Hasil Terakhir tgl: 22-2-20 Perkiraan Persalinan tgl: 29 bl VI - 2020
 Pendidikan: Ibu SMA Suami SMA
 Pekerjaan: Ibu IRT Suami Suzetta

KEL. F.R.	NO	Masalah / Faktor Risiko	SKOR	Tribulan				
				I	II	III	IV	V
		Skor Awal Ibu Hamil	2					2
I	1	Terlalu muda, hamil < 16 th	4					
	2	a. Terlalu lambat hamil I, kawin > 4th	4					
		b. Terlalu tua, hamil I > 35 th	4					
	3	Terlalu cepat hamil lagi (< 2 th)	4					
	4	Terlalu lama hamil lagi (> 10 th)	4					
	5	Terlalu banyak anak, 4 / lebih	4					
	6	Terlalu tua, umur > 35 tahun	4					
	7	Terlalu pendek < 145 Cm	4					
	8	Pernah gagal kehamilan	4					
	9	Pernah melahirkan dengan:						
	a. Tanjakan tang / vakum	4						
	b. Uri drogoh	4						
	c. Diberi infus/Transfusi	4						
	10. Pernah Operasi Sesar	8						
II	11	Penyakit pada ibu hamil:						4
		a. Kurang darah b. Malaria	4					
		c. TBC Paru d. Payah jantung	4					
		e. Kencing Manis (Diabetes)	4					
		f. Penyakit Menular Seksual	4					
	12	Bengkak pada muka / tungkai dan Tekanan darah tinggi	4					
	13	Hamil kembar 2 atau lebih	4					
	14	Hamil kembar air (Hydramnion)	4					
15	Bayi mati dalam kandungan	4						
16	Kehamilan lebih bulan	4						
17	Lelek Sungting	3						
18	Lelek Lintang	3						
III	19	Pendarahan dalam kehamilan III	3					
	20	Preeklampsia Berat / Kejang-2	6					
JUMLAH SKOR								6

PENYULUHAN KEHAMILAN/PERSALINAN AMAN – RUJUKAN TERENCANA

JML. KEL. SKOR	KEL. RISIKO	PERA BATAN	KEHAMILAN			PERSALINAN DENGAN RISIKO		
			RUJUKAN	TEMPAT	PENOLONG	RUJUKAN	RDB	BDI
3	SD	BIDAN	BIDAN	BIDAN	BIDAN	BIDAN	BIDAN	BIDAN
5	Y	IRT	BIDAN DOKTER	BIDAN PKM	POLINDES PAMKAS	BIDAN DOKTER	BIDAN DOKTER	BIDAN DOKTER
2	SD	BIDAN DOKTER	BIDAN DOKTER	BIDAN DOKTER	BIDAN DOKTER	BIDAN DOKTER	BIDAN DOKTER	BIDAN DOKTER

Kematian ibu dalam kehamilan : 1. Abortus 2. Lain-lain

KARTU SKOR 'POEDJI ROCHJATI'
PERENCANAAN PERSALINAN AMAN

Tempat Perawatan Kehamilan : 1. Posyandu 2. Polindes ① Rumah Bidan
4. Puskesmas 5. Rumah Sakit 6. Praktek Dokter

Persalinan : Melahirkan tanggal : 28 / VI / 2020

RUJUKAN DARI : 1. Sendi 2. Dukun 3. Bidan 4. Puskesmas 5. Rumah Sakit 6. Praktek Dokter

RUJUKAN KE : 1. Bidan 2. Puskesmas 3. Rumah Sakit

RUJUKAN :
1. Rujukan Dini Berencana (RDB) / 2. Rujukan Tepat Waktu (RTW)
Rujukan Dalam Rahim (RDR) 3. Rujukan Terlambat (RTt)

Gawat Obstetrik :
Kel. Faktor Risiko I & II
1. _____
2. _____
3. _____
4. _____
5. _____
6. _____
7. _____

Gawat Darurat Obstetrik :
• Kel. Faktor Risiko III
1. Pendarahan antepartum
2. Eklampsia
• **Komplikasi Obstetrik**
3. Pendarahan postpartum
4. Uri Tertinggal
5. Persalinan Lama
6. Panas Tinggi

TEMPAT : 1. Rumah ibu 2. Rumah bidan 3. Polindes 4. Puskesmas 5. Rumah Sakit 6. Pergalanan

PENOLONG : 1. Dukun 2. Bidan 3. Dokter 4. Lain-2

MACAM PERSALINAN : ① Normal 2. Tindakan pervaginam 3. Operasi Sesar

PASCA PERSALINAN :
IBU : ① Hidup 2. Mati, dengan penyebab : a. Pendarahan b. Preeklampsia/Eklampsia c. Partus lama d. Infeksi e. Lain-2 3. Polindes 4. Puskesmas 5. Rumah Sakit 6. Pergalanan

BAYI : 1. Berat lahir 3200 gram 4kg-2 Perempuan 2. Lahir hidup ✓ Appar Skor : _____ 3. Lahir mati, penyebab : _____ 4. Mati kemudian, umur _____ hr, penyebab : _____ 5. Kelainan bawaan : bdk ada / ada _____

KEADAAN IBU SELAMA MASA NIFAS (42 Hari Pasca Salin)
① Sehat 2. Sakit 3. Mati, penyebab : _____
Pemberian ASI : ① Ya 2. Tidak

Keluarga Berencana : 1. Ya _____ / Sterilisasi _____
2. Belum Tahu

Kategori Keluarga Miskin : 1. Ya _____ / ② Tidak
Sumber Biaya : Mandiri / Bantuan : BPJS

Lampiran 5 : Lembar Penapisan Ibu Hamil



INSTITUT TEKNOLOGI SAINS DAN KESEHATAN RS DR. SOEPRAOEN
PROGRAM STUDI KEBIDANAN

APABILA DIDAPATI SALAH SATU ATAU LEBIH PENYULIT SEPERTI BERIKUT
DI BAWAH INI PASIEN HARUS DIRUJUK :

No	KETERANGAN	YA	TIDAK
1	Riwayat Bedah Sesar		✓
2	Perdarahan Pervaginam		✓
3	Kehamilan kurang Bulan (usia kehamilan kurang 37 mg)		✓
4	Ketuban pecah dengan disertai meconium yang kental		✓
5	Ketuban pecah lama (lebih dari 24 jam)		✓
6	Ketuban pecah pada kehamilan kurang bulan (< 37 mg)		✓
7	Ikterus		✓
8	Anemi Berat		✓
9	Tanda gejala Infeksi		✓
10	Preeklamsi / Hipertensi dalam kehamilan		✓
11	Tinggi Fundus Uteri 40 cm atau lebih		✓
12	Gawat Janin		✓
13	Primipara dalam fase aktif persalinan dan Kepala masih 5/5.		✓
14	Presentasi bukan Belakang kepala		✓
15	Presentasi ganda { majemuk }		✓
16	Kehamilan ganda atau Gemeli		✓
17	Talipusat menumbang		✓
18	Syok		✓
19	HIV/AIDS		✓
20	Anak Mahal		✓

Lampiran 6 : Pendokumentasian ANC



INSTITUT TEKNOLOGI SAINS DAN KESEHATAN RS dr. SOEPRAOEN
PROGRAM STUDI KEBIDANAN

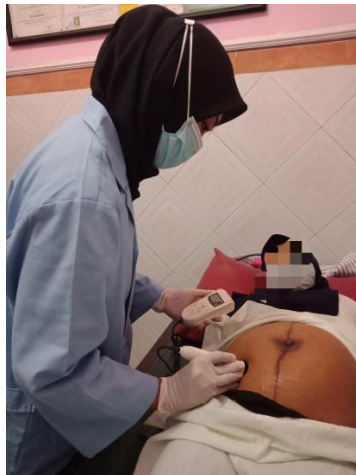

CATATAN KESEHATAN IBU HAMIL							CATATAN KESEHATAN IBU HAMIL								
Diisi oleh Tenaga Kesehatan							Diisi oleh Tenaga Kesehatan								
No. Pendaftaran	Tgl.	Kelahiran	UAI (cm)	BB (kg)	TD (mmHg)	LILA (cm)	Tinggi Fundus (cm)	Letak Janin, DJJ	Insersi serviks	Takut melahirkan	Lab	Analisa	Terapi	Keperawatan	Konseling
G.2.P1.A0 HPT = 22-2-2020 TP = 29-11-2020	29/11	ter	30-32	52	100/80	23	25				Hb 10.2, Hct 30.0, G6P100, G6A100, G6L100, G6T100, G6B100, G6S100, G6C100, G6D100, G6E100, G6F100, G6G100, G6H100, G6I100, G6J100, G6K100, G6L100, G6M100, G6N100, G6O100, G6P100, G6Q100, G6R100, G6S100, G6T100, G6U100, G6V100, G6W100, G6X100, G6Y100, G6Z100				
P.1001	15/06	Kel + Hb + Ab	36-37	54.5	110/70	24	26 cm				Hb 12.0, Hct 35.0, G6P100, G6A100, G6L100, G6T100, G6B100, G6S100, G6C100, G6D100, G6E100, G6F100, G6G100, G6H100, G6I100, G6J100, G6K100, G6L100, G6M100, G6N100, G6O100, G6P100, G6Q100, G6R100, G6S100, G6T100, G6U100, G6V100, G6W100, G6X100, G6Y100, G6Z100				
P.1002	21/06	Kel + Hb + Ab	39-40	55	110/70	24	26 cm				Hb 12.0, Hct 35.0, G6P100, G6A100, G6L100, G6T100, G6B100, G6S100, G6C100, G6D100, G6E100, G6F100, G6G100, G6H100, G6I100, G6J100, G6K100, G6L100, G6M100, G6N100, G6O100, G6P100, G6Q100, G6R100, G6S100, G6T100, G6U100, G6V100, G6W100, G6X100, G6Y100, G6Z100				
P.1003	28/06	Tidak Ada Rokhori	41-42	56	100/80	26	26				G.2.P1.A0 UAI: 42 cm BB: 56 kg TD: 100/80 mmHg LILA: 26 cm Tinggi Fundus: 26 cm				
P.1004	29/06	Tidak Ada Rokhori	42	56	100/80	26	26				G.2.P1.A0 UAI: 42 cm BB: 56 kg TD: 100/80 mmHg LILA: 26 cm Tinggi Fundus: 26 cm				
P.1005	30/06	Tidak Ada Rokhori	42	56	100/80	26	26				G.2.P1.A0 UAI: 42 cm BB: 56 kg TD: 100/80 mmHg LILA: 26 cm Tinggi Fundus: 26 cm				
P.1006	30/06	Punt mas sekitar 4 cm	39-40	55	100/80	24	26				G.2.P1.A0 UAI: 42 cm BB: 56 kg TD: 100/80 mmHg LILA: 26 cm Tinggi Fundus: 26 cm				

PEMERINTAH KABUPATEN MALANG
DINAS KESEHATAN
PUSKESMAS WAGIR
Jl. Pahlawan Madya, Wagir, Malang, Jawa Timur
Telp. (0341) 892000

HASIL PEMERIKSAAN LABORATORIUM

Dokter Pengantar: BIRU, S. TIKUS

Pemeriksaan Rutin

NO	Pemeriksaan	Hasil	Nilai Normal	Satuan
1	Hemoglobin	8,3	12-16	g/dl

Kabupaten Malang, 12 November 2020

JUNI FUSHA MURTIANDI, AN

Lampiran 7 : Pendokumentasian INC

INSTITUT TEKNOLOGI SAINS DAN KESEHATAN RS dr. SOEPRAOEN
PROGRAM STUDI KEBIDANAN

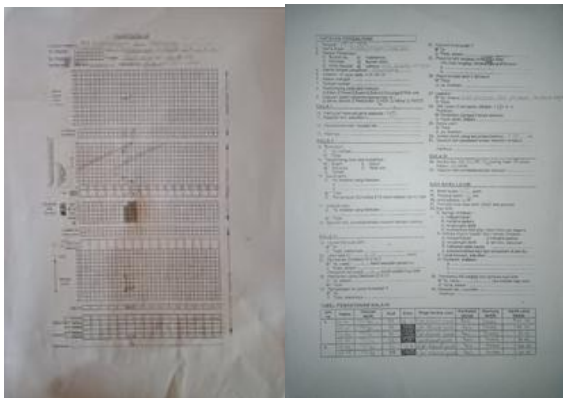

Lampiran 8 : Pendokumentasian BBL

INSTITUT TEKNOLOGI SAINS DAN KESEHATAN RS dr. SOEPRAOEN
PROGRAM STUDI KEBIDANAN



Lampiran 9 : Pendokumentasian PNC

INSTITUT TEKNOLOGI SAINS DAN KESEHATAN RS dr. SOEPRAOEN
PROGRAM STUDI KEBIDANAN



Lampiran 10 : Pendokumentasian Kunjungan Nifas

INSTITUT TEKNOLOGI SAINS DAN KESEHATAN RS dr. SOEPRAOEN
PROGRAM STUDI KEBIDANAN



Lampiran 11 : Pendokumentasian Kunjungan Neonatus

INSTITUT TEKNOLOGI SAINS DAN KESEHATAN RS dr. SOEPRAOEN
PROGRAM STUDI KEBIDANAN



Lampiran 12 : Cap Telapak Kaki Bayi



INSTITUT TEKNOLOGI SAINS DAN KESEHATAN RS dr. SOEPRAOEN
 PROGRAM STUDI KEBIDANAN

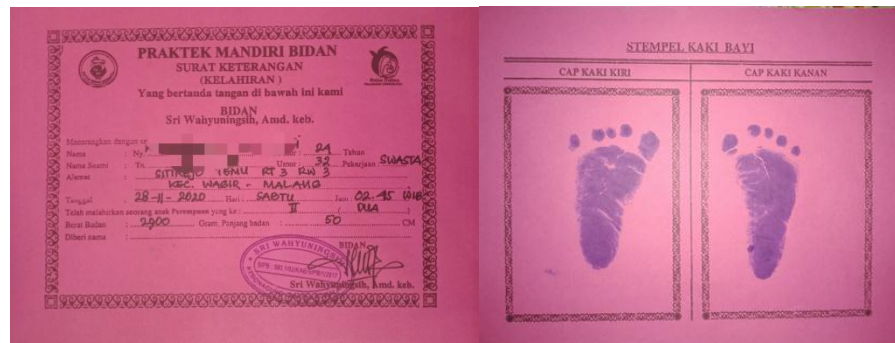

Lampiran 13 : Curriculum Vitae

INSTITUT TEKNOLOGI SAINS DAN KESEHATAN RS dr. SOEPRAOEN
PROGRAM STUDI KEBIDANAN

CURRICULUM VITAE

“ bahagialah dengan caramu sendiri dan untuk diri sendiri, bukan kebahagiaan yang dipaksa dan untuk orang lain ”

Ani Wijayanti

Blora, 19 Mei 1996

Riwayat Pendidikan

TK Tunas Bangsa Tahun 2002

SD N Jimbung 2 Tahun 2008

SMP N 2 Kedungtuban Tahun 2011