

Lampiran 2 Surat Permohonan Ijin Pengambilan Data

Lampiran 2

INSTITUT TEKNOLOGI, SAINS, DAN KESEHATAN RS dr SOEPRAOEN
PROGRAM STUDI DIII AKUPUNKTUR

Malang, 1 Maret 2022

No : B / Akp /TA.70/III/2022
Klasifikasi : Biasa
Lampiran : -
Perihal : Pengambilan Data Dan
Melakukan Penelitian
Tugas Akhir

Kepada

Yth : Griya Sehat "Tan" Jakarta

Di Tempat

1. Dasar :
 - a. Kurikulum Pendidikan Profesi Ahli Madya Akupunktur Pusat Pendidikan Tenaga Kesehatan Departemen Kesehatan tahun 2003.
 - b. Buku Panduan Akademik Program Studi Akupunktur Tahun Akademik 2021/ 2022.
 - c. Kalender Akademik Program Studi Akupunktur Tahun Akademik 2021/ 2022.
2. Sehubungan dengan dasar tersebut di atas. Dengan ini kami mohon agar mahasiswa berikut ini :

Nama : Tan Tjhit Tjoeng
NIM : 193070
Judul : Asuhan Akupunktur Pada Penderita Pian Tou Tong di Griya Sehat "Tan" Jakarta.
Untuk pengambilan data dan melakukan penelitian Tugas Akhir
3. Demikian atas perhatiannya kami ucapkan banyak terima kasih.

Mengetahui,
Ketua Prodi Akupunktur



Mayang Wulandari, A.Md. Akp., M.M.
NIDN. 0710017605

Lampiran 3 Surat Persetujuan Pengambilan Data

GRIYA SEHAT - TAN

Jl. Keadilan 10 No. 2AC Glodok, Taman Sari, Jakarta Barat
Tlp.: 081310340820

Nomor : 005/GST/III/2022
Lampiran : -
Hal : Persetujuan Pengambilan Data Penelitian

Kepada : Yth. Koordinator UAP
Prodi D-III akupunktur
ITSK RS dr Soepraoen
Di Malang

Merujuk pada surat permohonan Bapak/Ibu yang diajukan kepada kami dengan nomor B/Akp/TA 70/III/2022 pada tanggal 1 Maret 2022 perihal Pengambilan Data dan Melakukan Penelitian Tugas Akhir, dengan beberapa pertimbangan, maka dengan ini kami yang bertanda tangan di bawah ini:

Nama : Evie Widjaja
Jabatan : Kepala Griya Sehat - Tan, Jakarta

Memberikan persetujuan bagi mahasiswa yang bersangkutan untuk melakukan pengambilan data dan penelitian Tugas Akhir yang dimaksud di tempat kami.

Demikian surat persetujuan ini kami buat untuk dapat dipergunakan sebagaimana mestinya.

Jakarta, 7 Maret 2022
Kepala Griya Sehat - Tan

GRIYA SEHAT - TAN
Terapi Akupunktur Moksibusi

Evie Widjaja

Lampiran 4 Lembar Permohonan Menjadi Partisipan

LEMBAR PERMOHONAN MENJADI PARTISIPAN

Jakarta, April 2022

Kepada

Yth. Bapak / Ibu

Di

Jakarta

Dengan Hormat,

Sehubungan dengan pelaksanaan penyusunan Proposal Tugas Akhir yang berjudul: Asuhan Akupunktur pada Penderita *Pian Tou Tong* di Griya Sehat “Tan” Jakarta, maka dengan ini kami mohon dengan hormat kesediaan Bapak/Ibu untuk menjadi partisipan dalam penelitian studi kasus ini dan dapat memberikan informasi dengan benar pada saat dilakukan pemeriksaan dan terapi Akupunktur. Ada pun identitas Bapak/ Ibu partisipan akan dijaga kerahasiaannya.

Demikian atas partisipasi Bapak/Ibu, disampaikan terima kasih.

Hormat Kami,

Peneliti



Tan Tjhit Tjoeng

NIM. 193070

Lampiran 5 Lembar Persetujuan Menjadi Partisipan

LEMBAR PERSETUJUAN MENJADI PARTISIPAN

(INFORMED CONSENT)

Saya yang bertanda tangan di bawah ini:

Nama (Inisial) : Tn. P
Usia : 35 tahun
Jenis Kelamin : Laki-laki
Alamat : Jl. Jembatan Besi VII No.2 RT.012 RW.06,
Tambora, Jakarta Barat

Setelah mendapat penjelasan tentang tujuan dan manfaat serta kemungkinan risiko penelitian Tugas Akhir yang berjudul: Asuhan Akupunktur pada Penderita Pian Tou Tong di Griya Sehat "Tan" Jakarta, dengan ini saya menyatakan "BERSEDIA" ikut serta sebagai partisipan dalam penelitian ini. Saya percaya sepenuhnya bahwa hasil pemeriksaan saya dijamin kerahasiaannya. Sebagai bukti kesediaan, maka saya menandatangani surat ini tanpa adanya paksaan dari pihak mana pun.

Jakarta, 30 April 2022

Klien



Prasetyo

Lampiran 6 Lembar Data Klien

LEMBAR DATA KLIEN

Nama : Tn. P No. Register: P-012
Tgl. Lahir / Umur : 35 Tahun Tgl. Datang Pertama: 30 April 2022
Jenis Kelamin : Laku-laki
Agama : Islam
Pekerjaan : Karyawan
Alamat : Jl. Jembatan Besi VII No.2 RT.012 RW.06, Tambora,
Jakarta Barat
Nomer Telepon : 0812 8470 ****

PEMERIKSAAN PENGAMATAN (INSPEKSI)

Pemeriksaan Shen:

Cahaya mata : bercahaya
Warna wajah : subur ranum
Mimik muka : bergas
Kesadaran : sadar penuh
Bahasa / Bicara : suara kuat, banyak bicara
Kondisi tubuh : tegak, otot daging belum berkurang
Refleksi gerak / tingkah laku : gerakan leluasa, cekatan

Pemeriksaan Wajah:

Warna kulit wajah : merah muda
Kesegaran kulit wajah : segar
Topografi organ pada : tidak ada kantung mata, ada sedikit jerawat
wajah



Keadaan Tubuh:

Bentuk tubuh:

Gerakan kegiatan tubuh (sikap / pose):

- Ketika berdiri : tidak kurus tidak gemuk
- Ketika berjalan : tidak menyeret kaki, tidak membungkuk, tidak gemetar
- Ketika duduk : duduk dengan tegap, tidak membungkuk, tidak mendongak
- Ketika berbaring : berbaring dengan leluasa, tidak meringkuk

Kepala:

- Bentuk dan kondisi pose kepala : tidak ada benjolan, tegak
- Gerakan kepala : dapat bergerak bebas dan leluasa

Rambut:

- Warna : hitam
- Bentuk : lurus
- Kelebatan : tidak lebat
- Kelembaban : lembab, tidak kering

Bagian Wajah:

- Bengkak : tidak bengkak
- Kelumpuhan : tidak ada kelumpuhan
- Mimik : alami

Leher (Depan):

- Benjolan : tidak ada benjolan
- Saluran nafas : lurus di tengah
- Nadi di leher : tidak mebesar

Tengkuk (Belakang): tidak ada benjolan

Mata:

- Warna : putih bersih
- Bentuk : tidak melotot
- Gerakan : lincah, leluasa

Telinga:

- Warna dan kesegaran : kemerahan, segar
- Bentuk : seimbang dengan kepala
- Cairan keluar dari telinga : tidak keluar cairan

Hidung:

- Bentuk dan Warna : simetris dan segar kemerahan
- Cairan keluar dari hidung : tidak ada cairan yang keluar dari hidung

Mulut/Bibir:

- Warna dan kesegaran : merah, tidak kering

Gusi:

- Warna : merah muda
- Perubahan patologis : tidak ada perubahan patologis

Tenggorokan:

- Warna : agak merah
- Perubahan patologis : tidak ada perubahan patologis

Kulit:

- Warna dan kesegaran : sawo matang, kering
- Bentuk luar : halus
- Perubahan patologis:
 - o chickenpox : tidak ada chickenpox
 - o spot/rash : tidak ada spot
 - o miliaria alba : tidak ada miliaria alba
 - o carbuncle, cellulitis, furuncle, boil: tidak ada carbuncle, cellulitis, furuncle, boil

PEMERIKSAAN PENDENGARAN (AUSKULTASI) dan PENCIUMAN (OLFAKSI)

Pendengaran (Auskultasi):

- Keluarnya suara : tidak serak
- Bicara : jelas, lugas
- Pernafasan : ada sedikit suara nafas
- Bersin : tidak ada bersin
- Batuk : ada batuk
- Muntah : tidak muntah
- Cegukan : tidak cegukan
- Sendawa : tidak sendawa
- Sighing (Menarik Nafas Panjang): nafas normal

- Suara usus : tidak ada suara usus

Penciuman (Olfaksi):

- Bau mulut : tidak ada bau mulut
- Bau hidung : tidak tercium bau hidung
- Bau keringat : tidak tercium bau keringat
- Bau badan : tidak bau badan
- Bau dari bahan ekskresi (excreta): tidak tercium bau dari bahan ekskresi

PEMERIKSAAN WAWANCARA (ANAMNESIS)

Keluhan Utama:

Sakit kepala sebelah (Migrain)

Keluhan Tambahan:

Mudah Lelah dan badan terasa berat

Sejarah Penyakit Sekarang:

- Keadaan terjadinya penyakit:
Satu bulan terakhir badan sering terasa berat, kemudian diikuti oleh sakit kepala sebelah
- Perubahan keadaan penyakit:
Sakit kepala mulai teras jika kurang istirahat dan terlalu banyak pekerjaan.
- Perjalanan terapi yang pernah dilakukan:
Belum melakukan terapi apapun

Sejarah Penyakit Dahulu:

- Kondisi kesehatan dahulu:
Tidak ada riwayat penyakit berat
- Sejarah tertular penyakit menular serta kondisi immunisasi:
Tidak pernah tertular penyakit menular
- Sejarah penyakit lainnya:
Tidak ada keluhan

Sejarah Pola Hidup Pribadi Penderita:

- Tempat lahir, tempat tinggal sekarang, dan tempat yang pernah disinggahi:

Tempat lahir di Semarang dan mulai masa kanak-kanak sampai saat ini di Jembatan Besi, Jakarta Barat, tidak pernah terkena penyakit menular

- Sifat pekerjaan yang dilakukan, sifat kerja-istirahat, sifat kehidupan sehari-hari:
Bekerja sebagai karyawan swasta, lebih banyak kerja di dalam ruangan..
- Sifat kebiasaan pola makan-minum:
Suka makanan pedas dan suka minuman dingin
- Sejarah pernikahan / melahirkan (khusus wanita): -
- Kondisi kejiwaan:
Tenang

Sejarah Keluarga:

Tidak ada anggota keluarga yang pernah mengidap penyakit menular

Gejala Penyakit Sekarang:

- Panas Dingin:
Tidak ada demam, kaki teraba dingin.
(hanya dingin tidak panas (demam) / hanya panas (demam) tidak dingin / panas (demam) benci dingin / panas dingin silih berganti, dsb.)
- Keringat:
Tidak ada keringat.
(ada tidaknya keringat yang keluar pada Sindrom Biao-Li, kapan waktu keluarnya keringat, lokasi keluarnya keringat, banyak sedikitnya keringat yang keluar, serta gejala ikutan utama yang terjadi pada penderita, dsb.)
- Keluhan (Rasa / Sensasi) pada bagian tubuh:
 - Kepala (*sakit kepala, pusing, dsb.*):
Kepala terasa berat di area temporal atau samping
 - Dada / Perut (*dada berdebar, dada tertekan, dada sesak, nyeri ulu hati, perut kembung, dsb.*):
Dada terasa sesak

- Tangan dan Kaki (*nyeri, terasa berat, kesemutan, mati rasa, dsb.*):
Tangan dan kaki terasa berat, kaki terasa dingin
- Buang Air Besar:
BAB sehari satu kali pada pagi hari
(*sifat bentuk, warna, bau, waktu, jumlah (volume) yang dikeluarkan, jumlah (frekwensi), rasa ketika BAB, serta gejala yang mengikutinya, dsb.*)
- Buang Air Kecil:
Buang air kecil lancar, sehari semalam antara 6-8 kali, warna pucat. Jika kurang minum, BAK berwarna kekuningan terutama di pagi hari.
(*sifat bentuk, warna, bau, waktu, jumlah (volume) yang dikeluarkan, jumlah (frekwensi), rasa ketika BAK, serta gejala yang mengikutinya, dsb.*)
- Kebiasaan Makan-Minum:
Kadang kurang nafsu makan, suka makanan manis dan pedas
(*nafsu makan, jumlah yang dikonsumsi, kecenderungan suka mengonsumsi makanan / rasa tertentu, dsb.*)
- Rasa di Mulut:
Tidak ada rasa patologis di mulut
- Rasa Haus (Masalah Tenggorokan):
Sedikit rasa haus dan lebih suka minum dingin..
(*ada tidaknya rasa haus, jumlah air yang dikonsumsi, kecenderungan suka mengonsumsi minuman panas / dingin, dsb.*)
- Pendengaran (Masalah Telinga):
Tidak ada masalah pendengaran
(*pendengaran menurun, telinga berdenging, dsb.*)
- Penglihatan (Masalah Mata):
Kadang penglihatan sedikit berkurang dan terasa pusing kepala.
(*penglihatan menurun, penglihatan kabur, rabun senja, rabun dekat / jauh, penglihatan ganda, mata gatal, mata perih, mata nyeri, mata sepet, dsb.*)
- Tidur:
Tidak ada gangguan tidur.

(sulit memulai tidur, setelah tidur mudah terbangun, tidak bisa tidur dengan tenang, senang tidur, terganggu mimpi, dsb.)

- Khusus Wanita: Klien laki-laki

Masalah Haid: -

(siklus haid, jumlah hari haid, jumlah darah haid, warna darah haid, kualitas darah haid, masalah gejala ikutan, masalah nyeri haid, hari terakhir haid, umur ketika mulai haid, atau umur ketika berhenti haid)

Masalah Keputihan: -

(jumlah, warna, bau, dan kualitas / bentukan lain)

Masalah Kehamilan dan Persalinan: -

(jumlah anak yang dilahirkan, masalah keguguran, kelainan saat kehamilan, kelainan saat persalinan, kelainan setelah persalinan, dsb.)

- Masalah Khusus Pria:

Klien suah menikan, dengan 3 orang anak.

(kemampuan seksual (impotensi, ejakulasi dini), seminal emisi, aktivitas seksual, dsb.)

- Masalah Khusus Anak: -

(kondisi masa kehamilan, masa persalinan, dan masa menyusui, kondisi bawaan (congenital), kondisi pemeliharaan anak, gejala 5 lambat, gejala 5 lemas, kondisi immunisasi, sejarah terjangkit penyakit menular, sejarah berhubungan dengan penyakit menular, pernah atau tidak pernah terkejut, kedinginan, dsb.)

PERABAAN (PALPASI)

- Perabaan daerah keluhan:

Terdapat enak tekan pada area temporal.

(nyeri tekan / enak tekan, ketegangan, benjolan, peningkatan / penurunan suhu)

- Perabaan Titik Khusus:

ORGAN	MU-DEPAN		SHU-BELAKANG		YUAN	
Paru	Zhongfu (LU 1)		Feishu (BL 13)		Tay yuan (LU 9)	
Usus besar	Tianshu (ST 25)		Dachangshu (BL 25)		Hegu (LI 4)	
Lambung	Zhongwan(CV 12)		Weishu (BL 21)		Chongyang (ST 42)	
Limpa	Zhangmen (LR 3)	x	Pishu (BL 20)	x	Taibai (SP 3)	x
Jantung	Juque (CV 14)		Xinshu (BL 15)		Shenmen (HT 7)	
Usus Kecil	Guanyuan (Cv 4)		Xiaochangshu (BL 27)		Wangu (SI 4)	
Kd. Kemih	Zhongji (CV 3)		Pangguangshu (BL 28)		Jinggu (BL 64)	
Ginjal	Jingmen (GB 25)		Shensu (BL 23)		Taixi (KI 3)	
Pericardium	Zhanzhong (CV 17)		Jueyinshu (BL 14)		Daling (PC 7)	
San Jiao	Shimen (CV 5)		Sanjiaoshu (BL 22)		Yangchi (TE 4)	
Kd. Empedu	Riyue (GB 24)		Danshu (BL 19)		Qiuxu (GB 40)	
Hati	Qimen (LR 14)	x	Ganshu (BL 18)	x	Taichong (LR 3)	

- Perabaan Nadi:

Perabaan Nadi Umum:

mengambang, kuat

(*tenggelam / mengambang, cepat / lambat, kuat / lemah, besar / kecil, dsb.*)

- Perabaan Nadi Khusus:

NADI	TANGAN KANAN PASIEN		TANGAN KIRI PASIEN	
CHI	Ginjal Perut Bawah	mengambang, lambat, lemah	Ginjal Perut Bawah	mengambang, cepat, kuat
GUAN	Limpa Lambung	mengambang, lambat, lemah	Hati Kandung Empedu	mengambang, cepat, kuat
CUN	Paru	mengambang, lambat, lemah	Jantung	mengambang, cepat, kuat

PEMERIKSAAN PENGAMATAN (INSPEKSI) LIDAH

1. Otot Lidah / Badan lidah:

- Bentuk : ada tapak gigi
- Warna : sedikit pucat, lebih merah di tepi dan ujung
- Gerakan : leluasa
- Nadi di Bawah Lidah: sedikit warna biru tetapi tidak bengkok

2. Selaput/Lumut Lidah:

- Ketebalan : tipis
- Kelembaban : sedikit lembab
- Kebersihan (*berminyak, busuk*): tidak berminyak
- Bentuk (*terkelupas, kaca, peta, dsb.*): merata, tidak ada terkelupas
- Warna : putih

3. Topografi Organ Zang Fu pada Lidah:

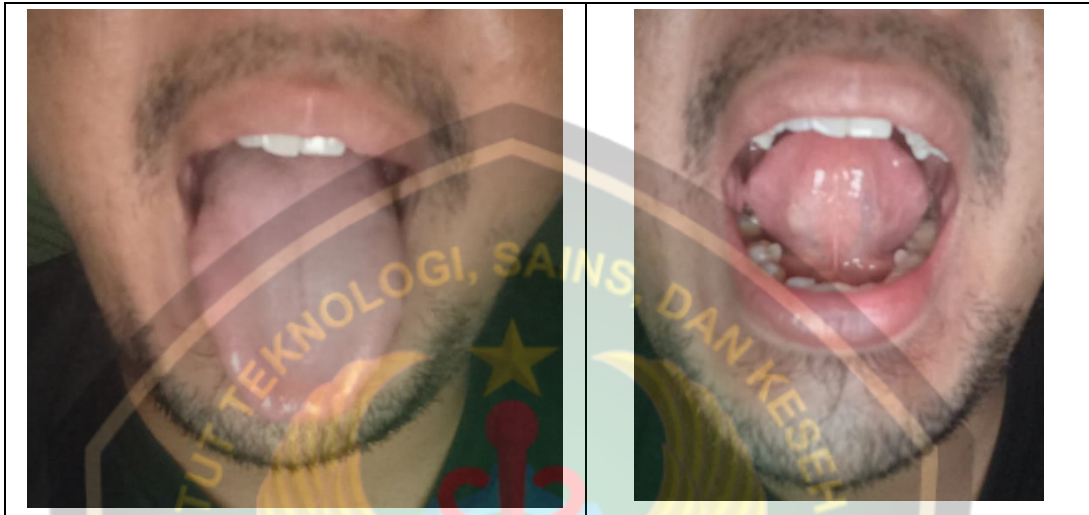

DIAGNOSIS

Penyakit : Sakit kepala sebelah (Migrain)

Sindrom : Defisiensi Qi Limpa dan Defisiensi Darah

TERAPI / PENGOBATAN

1. Prinsip Terapi dan Cara Terapi:

- a. Memperkuat Qi Limpa dan Darah
- b. Mengharmoniskan Hati dan Limpa
- c. Meredakan sakit kepala

3. Pemilihan Alat:

Jarum akupunktur, Kapas dan Alkohol 70%

2. Pemilihan Titik dan Cara Manipulasi:

- a. Meredakan sakit kepala
 - 1) Ekstra Taiyang, Baihui (GV-20), Fengchi (GB-20)
- b. Mengharmoniskan Hati dan Limpa
 - 1) Taichong (LR-3) dan Hegu (LI-4)
- c. Memperkuat Qi Limpa dan Darah
 - 1) Zhongwan (Ren-12), Zusanli (ST-36), dan Weishu (BL-21)
 - 2) Taibai (SP-3) dan Pishu (BL-20)
 - 3) Geshu (BL-17)

3. Penentuan Jadwal:

2 kali terapi dalam sepekan, selama 6 kali terapi

4. Anjuran dan Saran:

Hindari konsumsi makanan dan minuman dingin, konsumsi air hangat saat bangun tidur, olahraga ringan secara teratur, tenangkan pikiran.

5. Prognosis: membaik

RESUME

Nama : Tn. P No. Register : P-012
Tgl. Lahir / Umur : 35 Tahun Tgl. Datang Pertama : 30 April 2022
Jenis Kelamin : Laku-laki
Agama : Islam
Pekerjaan : Karyawan
Alamat : Jl. Jembatan Besi VII No.2 RT.012 RW.06, Tambora,
Jakarta Barat
Nomer Telepon : 081284709622

1. Keluhan Utama : Sakit kepala sebelah (Migrain)
2. Keluhan tambahan : Tenggorokan terasa lengket dan badan terasa berat
3. Diagnosis : Sakit kepala sebelah (Migrain) karena defisiensi Qi Limpa dan Defisiensi Darah

Didapatkan dari:

a. *Wang:*

- 1) Warna otot lidah pucat dan sedikit merah di tepi dan ujung, menunjukkan defisiensi Limpa (area tengah pucat) terserang oleh Hati (area samping atau tepi lebih merah).
- 2) Ada tapak gigi pada lidah menunjukkan ada defisiensi Qi Limpa.

b. *Wen:*

- 1) Tangan dan kaki terasa berat > defisiensi Qi Limpa, gagal mentransformasi Kelembaban.
- 2) Kadang pengelihan sedikit berkurang dan terasa pusing kepala menunjukkan adanya kekurangan darah di atas (kepala).

b. *Wen:*

- 1) Ada sedikit suara nafas > Qi di tenggorokan tidak lancar, menunjukkan ada aliran Qi yang terhambat, bisa dari kelembaban atau panas yang naik.

d. *Qie:*

- 1) Perabaan Nadi Umum > mengambang, lemah
- 2) Perabaan titik Mu, Shu, dan Yuan > ada nyeri tekan pada Yuan dan Shu Hati, dan enak tekan pada Yuan dan Mu Limpa.
- 3) Perabaan daerah keluhan > Terdapat enak tekan pada daerah temporal atau sisi samping kepala.

4. Prinsip Terapi dan Cara Terapi:

- a. Memperkuat Qi Limpa dan Darah
- b. Mengharmoniskan Hati dan Limpa
- c. Meredakan sakit kepala sebelah

5. Pemilihan Alat:

Jarum akupunktur, Kapas dan Alkohol 70%

6. Pemilihan Titik dan Cara Manipulasi:

a. Meredakan sakit kepala

- 1) Ekstra Taiyang,
- 2) Baihui (GV-20),
- 3) Fengchi (GB-20)

b. Mengharmoniskan Hati dan Limpa

- 1) Zhangmen (LR-13),
- 2) Taichong (LR-3) dan
- 3) Hegu (LI-4)

c. Memperkuat Qi Limpa dan Darah

- 1) Zhongwan (Ren-12),
- 2) Zusanli (ST-36), dan Weishu (BL-21)
- 3) Taibai (SP-3) dan Pishu (BL-20)
- 4) Geshu (BL-17)

7. Penentuan Jadwal:

2 kali dalam sepekan, selama 6 kali terapi

8. K.I.E.:

Hindari konsumsi makanan dan minuman dingin, konsumsi air hangat saat bangun tidur, olahraga ringan secara teratur, tenangkan pikiran.

9. Prognosis:

Membaik

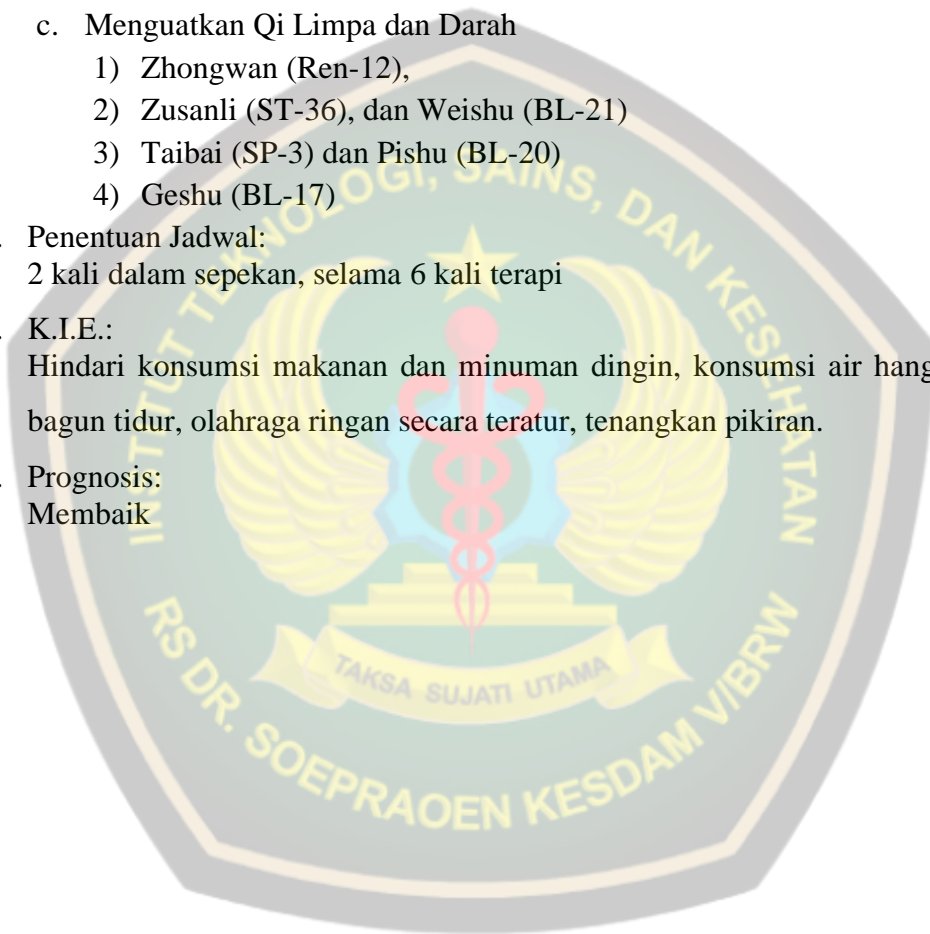





Lampiran 7

Institut Teknologi, Sains, dan Kesehatan RS dr. SOEPRAOEN
Kesdam V/Brawijaya
PROGRAM STUDI DIII AKUPUNKTUR

KARTU BIMBINGAN TUGAS AKHIR

Nama Mahasiswa : Tan Tjhit Tjoeng Mulai bimbingan: 2 Maret 2022
N I M : 193070 Akhir bimbingan: 15 Juli 2022
Judul Tugas akhir : Asuhan Akupunktur pada Penderita *Pian Tou Tong* di
Griya Sehat "Tan" Jakarta,

Nama Pembimbing I : Ikhwan Abdullah, A.Md.Akp., S.Psi., M.M.

Tanggal	Bimbingan yang Diberikan oleh Dosen		Tanda Tangan
	Pembimbing	Permasalahan	
2/3/2022	Pembimbing 1	Pengajuan judul	
3/3/2022	Pembimbing 1	ACC Judul lanjut Bab 1	
16/3/2022	Pembimbing 1	Revisi Bab 1 lanjut Bab 2	
18/3/2022	Pembimbing 1	Revisi Bab 2 lanjut Bab 3	
26/3/2022	Pembimbing 1	Revisi Bab 3 kumpulkan format lengkap	
27/3/2022	Pembimbing 1	Revisi full format, ACC Sempro	
1/4/2022	Pembimbing 1	Ujian proposal	
15/4/2022	Pembimbing 1	Revisi proposal	
30/5/2022	Pembimbing 1	Bab 4	
2/6/2022	Pembimbing 1	Revisi Bab 4, lanjut Bab 5	
30/6/2022	Pembimbing 1	Bab 4 ACC, Revisi Bab 5	
7/7/2022	Pembimbing 1	Bab 5 ACC, ACC Ujian TA	
18/7/2022	Pembimbing 1	Ujian TA	
21/7/2022	Pembimbing 1	Revisi TA	
25/7/2022	Pembimbing 1	ACC TA	
28/7/2022	Pembimbing 1	TA naik cetak	

Lampiran 8

Institut Teknologi, Sains, dan Kesehatan RS dr. SOEPRAOEN
Kesdam V/Brawijaya
PROGRAM STUDI DIII AKUPUNKTUR

KARTU BIMBINGAN TUGAS AKHIR

Nama Mahasiswa : Tan Tjhit Tjoeng Mulai bimbingan: 2 Maret 2022
N I M : 193070 Akhir bimbingan: 15 Juli 2022
Judul Tugas akhir : Asuhan Akupunktur pada Penderita *Pian Tou Tong* di
Griya Sehat "Tan" Jakarta,

Nama Pembimbing II : dr. Mayang Wulandari, A.Md.Akp., M.M.

Tanggal	Bimbingan yang Diberikan oleh Dosen		Tanda Tangan
	Pembimbing	Permasalahan	
2/3/2022	Pembimbing 2	Pengajuan judul	h
3/3/2022	Pembimbing 2	ACC Judul lanjut Bab 1	h
16/3/2022	Pembimbing 2	Revisi Bab 1 lanjut Bab 2	h
18/3/2022	Pembimbing 2	Revisi Bab 2 lanjut Bab 3	h
26/3/2022	Pembimbing 2	Revisi Bab 3 kumpulkan format lengkap	h
27/3/2022	Pembimbing 2	Revisi full format, ACC Sempro	h
1/4/2022	Pembimbing 2	Ujian proposal	h
15/4/2022	Pembimbing 2	Revisi proposal	h
30/5/2022	Pembimbing 2	Bab 4	h
2/6/2022	Pembimbing 2	Revisi Bab 4, lanjut Bab 5	h
30/6/2022	Pembimbing 2	Bab 4 ACC, Revisi Bab 5	h
7/7/2022	Pembimbing 2	Bab 5 ACC, ACC Ujian TA	h
18/7/2022	Pembimbing 2	Ujian TA	h
21/7/2022	Pembimbing 2	Revisi TA	h
25/7/2022	Pembimbing 2	ACC TA	h
28/7/2022	Pembimbing 2	TA naik cetak	h