





**Lampiran 2 : Lembar Permohonan Menjadi Responden**



**POLITEKNIK KESEHATAN RS dr. SOEPRAOEN**  
**PROGRAM STUDI KEBIDANAN**

**SURAT PERMOHONAN MENJADI RESPONDEN PENELITIAN**

Kepada :  
Yth. Ibu Calon Responden  
Di Tempat

Dengan hormat,

Sebagai persyaratan tugas akhir Ahli Madya Kebidanan Poltekkes RS dr. Soepraoen Malang, saya :

Nama : Kurrotul Aniyeh

NIM : 17.2.033

Akan mengadakan studi kasus dengan judul "Asuhan Kebidanan Komprehensif pada Ny "S" dengan Usia Terlalu Tua mulai Kehamilan Trimester III Sampai Dengan Perencanaan Alat Kontrasepsi di PMB Herianah Pakisaji Kabupaten Malang". Dimana hal ini merupakan tugas akhir sebagai syarat kelulusan D-III Kebidanan.

Berkaitan dengan hal tersebut , mohon bantuan ibu untuk bersedia menjadi responden penelitian saya dengan cara wawancara dan observasi serta semua jawaban dan hasil yang akan dijamin kerahasiannya. Demikian permohonan saya, atas perhatian dan kesediaannya saya ucapkan terimakasih.

Malang, 13 November 2019

Peneliti  
Kurrotul Aniyeh  
17.2.033

**Lampiran 3 : Informed Consent**



**POLITEKNIK KESEHATAN RS dr. SOEPRAOEN**  
**PROGRAM STUDI KEBIDANAN**

**LEMBAR PERSETUJUAN MENJADI RESPONDEN**  
**(INFORMED CONSENT)**

Saya yang bertandatangan dibawah ini:

Nama : Ny. S"  
Umur : 38 Tahun  
Jenis Kelamin : Perempuan  
Alamat : Jalan Raya Pakisaji no. 156  
Pendidikan : Perguruan Tinggi  
Pekerjaan : Swasta

Setelah mendapatkan informasi tentang manfaat studi kasus, saya ~~(BERSEDIA/TIDAK BERSEDIA)~~ berpartisipasi dan menjadi responden studi kasus yang berjudul "Asuhan Kebidanan Komprehensif pada Ny."S" Usia 38 Tahun Mulai Kehamilan Trimester III sampai dengan Pemilihan Alat Kontrasepsi di PMB Herianah Pakisaji Kabupaten Malang" secara sukarela tanpa adanya tekanan da juga paksaan dari pihak lain.

Malang, 13 November 2019

Peneliti

Responden

KURROTUL ANIYEH  
NIM 16.2.029

(..... Ny. S"  
Tanda tangan dan inisial

Saksi

(..... Tn. W.....)

Lampiran 4 : Skrining Score Poedji Rochjati



POLITEKNIK KESEHATAN RS dr. SOEPRAOEN  
PROGRAM STUDI KEBIDANAN

SKRINING / DETEKSI DINI IBU RISIKO TINGGI  
OLEH

PKK DAN PETUGAS KESEHATAN

Nama: Ny-6 Umur ibu: 38 Th. 1/9  
 Hari ke: IV Hari Terakhir tgl: 3 Perkiraan Persalinan tgl: 11/11 (U16)  
 Pendidikan: Ibu perguruan tinggi Suami: Tn. W / SD  
 Pekerjaan: Ibu RT Suami: Wiraswasta

I	II	III	IV			
			SKOR	Terdapat		
KEL. F.R.	NO	Masalah / Faktor Risiko		I	II	III
		Sakit Akibat Ibu Hamil	2			
I	1	Terdalu muda, hamil < 16 th	4			
	2	a. Terlalu lambat hamil I, kewan > 4th	4			
		b. Terlalu tua, hamil > 35 th	4			
	3	Terdalu cepat hamil lagi (< 2 th)	4			
	4	Terdalu lama hamil lagi (> 10 th)	4			
	5	Terdalu banyak anak, 4: lebih	4			
	6	Terdalu tua, umur > 35 tahun	4			4
	7	Terdalu pendek < 145 Cm	4			
	8	Pemah gagal kehamilan	4			
	9	Pemah melahirkan dengan				
		a. Tindakan tang. vakum	4			
		b. Un dropon	4			
		c. Diberi infus/Transfusi	4			
	11	Penyakit pada ibu hamil				
		a. Kelainan darah b. Malaria	4			
		c. TBC Paru d. Payah jantung	4			
		e. Kencing Manis (Diabetes)	4			
		f. Penyakit Menular Seksual	4			
	12	Bengkak pada muka / tungkai dan Tekanan darah tinggi	4			4
	13	Hamil kembar 2 atau lebih	4			
	14	Hamil kembar an (Hydrannoni)	4			
	15	Bayi mati dalam kandungan	4			
	16	Kehamilan lebih bulan	4			4
JUMLAH SKOR						14

PERYULUAN KEHAMILAN/PERSALINAN AMAN - RUJUKAN TERENCANA

KEHAMILAN				PERSALINAN DENGAN RISIKO				
JM. SAKIT	KEL. ROKAH	TIPE KATAN	RUJUKAN	TEMPAT	PLUJ (LDR)	RUJUKAN		
						WIB	RSB	STB

Kematian ibu dalam kehamilan 1. Abortus 2. Lain-lain

KARTU SKOR 'POEDJI ROCHJATI'  
PERENCANAAN PERSALINAN AMAN

Tempat Persalinan Kehamilan: 1. Pusyandu 2. Polindes 3. Rumah Bidan  
4. Puskesmas 5. Rumah Sakit 6. Praktek Dokter

Persalinan Melahirkan tanggal: / /

RUJUKAN DARI: 1. Sendi 2. Dikon 3. Bidan 4. Puskesmas  
 RUJUKAN KE: 1. Bidan 2. Puskesmas 3. Rumah Sakit 4. Puskesmas

RUJUKAN: 1. Rujukan Diri Berencana (RDB) 2. Rujukan Terjadu Waktu (RTW)  
 Rujukan Dalam Rahun (RDR) 3. Rujukan Terlewat (RTT)

Gawat Obstetrik: 1. Perawatan antepartum 2. Ekimosis 3. Perawatan postpartum 4. Un. Tinggi 5. Perawatan Lama 6. Pulus Tinggi

TEMPAT: 1. Rumah Ibu 2. Rumah bidan 3. Polindes 4. Puskesmas 5. Rumah Sakit 6. Praktek  
 PENOLONG: 1. Dukun 2. Bidan 3. Dokter 4. Lari-2  
 MACAM PERSALINAN: 1. Normal 2. Tindakan perineotomi 3. Operasi Besar

PASCA PERSALINAN: 1. Ibu 2. Mati dengan penyebab a. Perawatan b. Perawatan c. Pulus lama 3. Laki-2 4. Puskesmas 5. Rumah Sakit 6. Praktek  
 TEMPAT KEMATIAN IBU: 1. Rumah Ibu 2. Rumah bidan 3. Polindes 4. Puskesmas 5. Rumah Sakit 6. Praktek  
 BAYI: 1. Berat lahir 2. Laki-2 3. Perawatan 4. Laki-2 5. Apgar Skor 6. Laki-2 7. Laki-2  
 1. Lahir mati penyebab 2. Makin tua umur 3. penyebab 4. Kematian di dalam 5. Laki-2

KEADAAN IBU SELAMA MASA NYAS (42 Hari Pasca Sain) 1. Sehat 2. Sakit 3. Mati penyebab 4. Pemberian ASI 1. Ya 2. Tidak

Keluarga Berencana: 1. Ya / Sterilisasi 2. Belum Tahu

Kategori Keluarga Miskin: 1. Ya 2. Tidak  
 Sumber Biaya: Mandiri / Bantuan: /

**Lampiran 5 : Lembar Penapisan Ibu Bersalin**



**POLITEKNIK KESEHATAN RS dr. SOEPRAOEN  
PROGRAM STUDI KEBIDANAN**

NO	INDIKATOR	YA	TIDAK
1	Riwayat Bedah Sesar		✓
2	Perdarahan Pervaginam		✓
3	Persalinan Kurang Bulan ( UK < 17 Minggu )		✓
4	Ketuban pecah disertai mekonium yang kental		✓
5	Ketuban pecah lama (24 jam)		✓
6	Ketuban pecah pada persalinan kurang bulan (UK <37 Minggu)		✓
7	Ikterus		✓
8	Anemia Berat		✓
9	Tanda/gejala infeksi		✓
10	Pre eklamsi/hipertensi dalam kehamilan	✓	
11	Tinggi fundus 40 cm/lebih		✓
12	Gawat janin		✓
13	Primipara dalam fase aktif kala I persalinan dan kepala janin masih 5/5		✓
14	Presentasi bukan belakang kepala		✓
15	Presentasi ganda (majemuk)		✓
16	Kehamilan ganda/gemeli		✓
17	Tali pusat menumbung		✓
18	Syok		✓

**Lampiran 6 : Form Cap Kaki Bayi**



**POLITEKNIK KESEHATAN RS dr. SOEPRAOEN**  
**PROGRAM STUDI KEBIDANAN**

**CAP TELAPAK KAKI BAYI**

Nama Ibu Bayi : Ny. S<sup>m</sup>  
Alamat : Jalan Raya Patisaaji no. 156  
Tanggal Lahir Bayi : 13 November 2019  
Jam Lahir Bayi : 15.35 WIB  
Berat Badan Bayi : 3600 gram  
Panjang Bayi : 51 cm  
Jenis Kelamin Bayi : Laki - Laki  
Apgar Score : 7-8

**CAP TELAPAK JARI KAKI BAYI (Kanan dan Kiri)**

KAKI KIRI	KAKI KANAN
	

# PILIH ALAT KONTRASEPSI ANDA

Jangka panjang

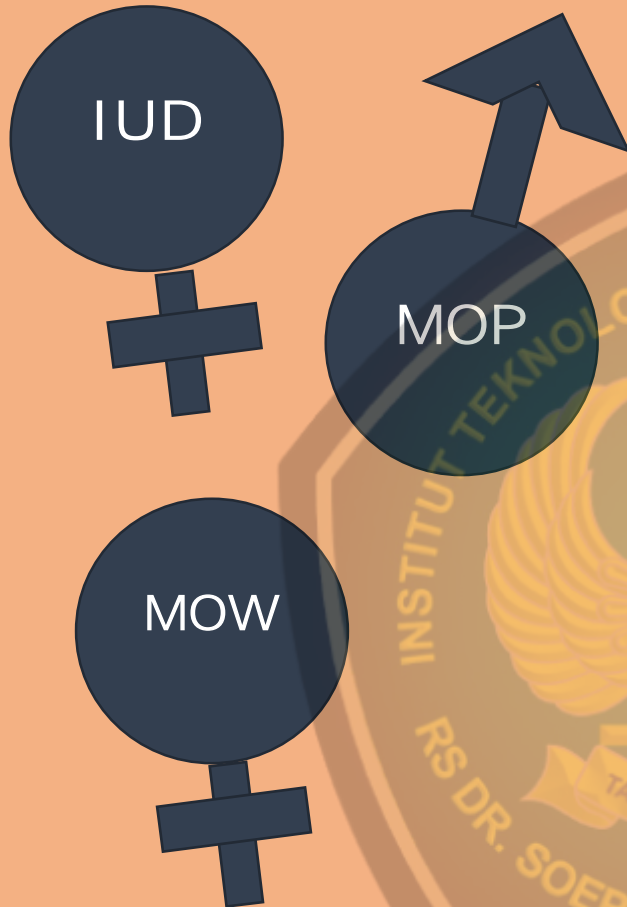

Tahukah Anda ...



## Fakta

Masih banyak wanita yang hamil di usia tua sekitar usia 35 tahun atau lebih



Usia 35 tahun atau lebih sangat **beresiko** bagi **ibu dan janin**

kehamilan di usia 35 tahun atau lebih dapat di cegah dengan **kontrasepsi**

# ALAT - ALAT KONTRASEPSI



Korrotul Aniyeh  
172033





## MOW

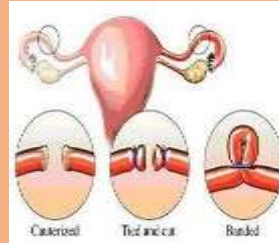

Metode operasi bagi wanita dengan mengikat/ memotong saluran telur, agar telur tidak dapat dibuahi oleh sperma

### Kelebihan :

- Tidak ada efek samping jangka panjang
- Permanen
- Tidak mengganggu hubungan suami istri

### Kekurangan :

Nyeri beberapa hari pasca tindakan, dapat diminimalisir dengan kontrol jika ada keluhan/masalah

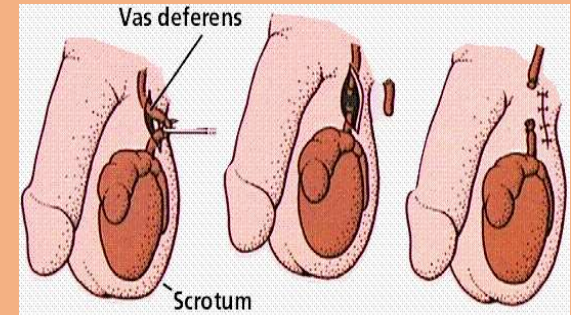

### Kelebihan :

- Tidak mengganggu hubungan suami istri dan tidak mengganggu libido ereksi/ejakulasi
- Tidak ada efek samping jangka panjang
- Permanen

### Kekurangan :

- Tidak dapat dilakukan pada pria yang masih ingin punya anak
- Tidak mencegah IMS dan HIV

## IUD



suatu benda kecil yang terbuat dari plastik yang lentur, mempunyai lilitan tembaga atau juga mengandung hormon dan masukkan ke dalam rahim melalui vagina dan mempunyai benang.

### Kelebihan :

Efektif mencegah kehamilan, dapat digunakan untuk waktu yang lama, tidak ada biaya tambahan setelah pemasangan, tidak mempengaruhi menyusui, dan dapat langsung dipasang setelah persalinan atau keguguran

### Kekurangan :

- siklus haid terganggu
- Nyeri haid dan darah bertambah banyak



## MOP

Metode operasi bagi pria dengan mengikat/memotong saluran benih agar air mani tidak mengandung sperma

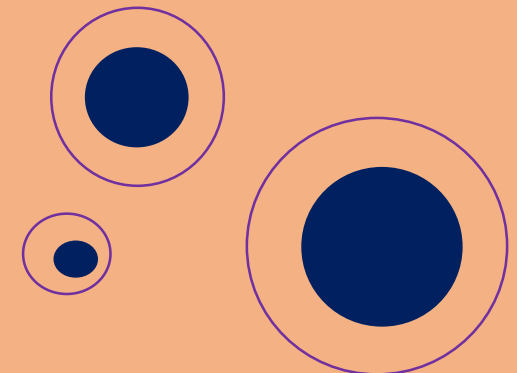

**Lampiran 7 : Dokumentasi**



POLITEKNIK KESEHATAN RS dr. SOEPRAOEN  
PROGRAM STUDI KEBIDANAN

**Pendokumentasian Buku KIA**

Nomor Registrasi Ibu : .....  
Nomor Urut di Kohort ibu : 81 - 10 1009  
Tanggal menerima buku KIA : .....  
Nama & No. Telp. Tenaga Kesehatan : Prati (081250 225 103)

**IDENTITAS KELUARGA**

Nama Ibu : Siti AL. Gommah  
Tempat/Tgl. Lahir : Malang, 20-02-1981  
Kehamilan ke : 4 Anak terakhir umur : 2,4 tahun  
Agama : ISLAM  
Pendidikan : Tidak Sekolah/SD/SMP/SMU/Akademi/Perguruan Tinggi  
Golongan Darah : O  
Pekerjaan : Irogang  
No. JKN : .....

Nama Suami : Wigit  
Tempat/Tgl. Lahir : Lumajang, 27-06-1983  
Agama : ISLAM  
Pendidikan : Tidak Sekolah/SD/SMP/SMU/Akademi/Perguruan Tinggi  
Golongan Darah : O  
Pekerjaan : WIRASWASTA

Alamat Rumah : Desa, Krajan, Taksa, SUJATI UTAMA  
Kecamatan : TEMPEH  
Kabupaten/Kota : .....  
No. Telp. yang bisa dihubungi : 085 732 300 731

Nama Anak : ..... L/P<sup>a</sup>  
Tempat/Tgl. Lahir : .....  
Anak Ke : ..... dari ..... anak  
No. Akte Kelahiran : .....

ngkari yang sesuai

viii

# CATATAN KESEHATAN IBU HAMIL

Diisi oleh petugas kesehatan

Hari Pertama Had Terakhi (HPHT), tanggal \_\_\_\_\_ Ibu \_\_\_\_\_  
 Hari Takiran Persalinan (HTP), tanggal \_\_\_\_\_  
 Lingkar Lengan Atas \_\_\_\_\_ cm, KEK (  Ya,  Non KEK ) Tinggi Badan \_\_\_\_\_ cm  
 Golongan Darah \_\_\_\_\_  
 Penggunaan kontrasepsi sebelum kehamilan ini \_\_\_\_\_  
 Riwayat Penyakit yang diderita ibu \_\_\_\_\_  
 Riwayat Alergi \_\_\_\_\_

Tgl	Kesehatan Ibu	Tinggi Badan (cm)	Berat Badan (kg)	Umur Kehamilan (Minggu)	Tinggi Fundus (cm)	Letak Jantung (kep/S/D)	Letak Jantung (kep/S/D)
17/11/19	tidak ada	160	65	16	23	ga	ga
18/11/19				18	24	ga	ga

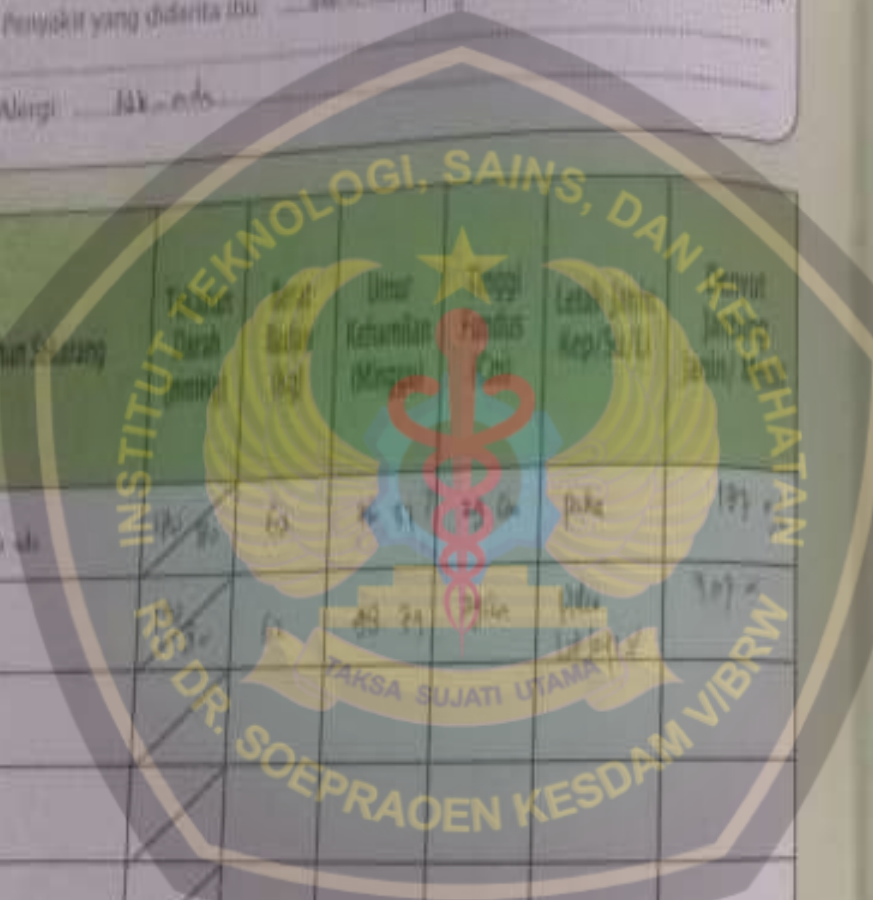

# CATATAN KESEHATAN IBU HAMIL

Diisi oleh petugas kesehatan

Hamil ke IV Jumlah persalinan 3 Jumlah keguguran 0 G IV P 0000 A 000  
 Jumlah anak hidup 3 Jumlah lahir mati 0  
 Jumlah anak lahir kurang bulan 0 anak 20 kg  
 Jarak kehamilan ini dengan persalinan terakhir 4  
 Status imunisasi TT terakhir 4 (bulan/tahun)  
 Penolong persalinan terakhir bidan  
 Cara persalinan terakhir  Spontan / Normal  Tindakan

\*\* Berat badan < 2,5 pada bulan yang terakhir

Kali Berkah	Hasil Pemeriksaan Laboratorium	Tindakan (pemberian TT, Fe, terapi rujukan, umpan balik)	Kecerdasan yang dicapai	Asesmen - Temat Pembinaan - Nama Pembinaan Pendidik	Catatan Harus Kembali
-/+		Ms. Wj. Yd pemeriksaan to	Ms. Aety Kecerdasan	Yusuf 17/11	11/11
-/+		Fe (Ukuran) 1000 mg	Sari Nani Kecerdasan	17/11	11/11
-/+			Kecerdasan		
-/+					
-/+					
-/+					
-/+					
-/+					





Tinggi Fundus (cm)	Letak Janin (kep/Sa/Li)	Demar Jantung Janin/ Membr

Kaki Bengkak
-/+
-/+
-/+

Dokter dan tenaga kesehatan mengingatkan keluarga untuk segera mengurus AKTE KELAHIRAN. Syarat mengurus akte kelahiran: (1) Surat Kelahiran dari dokter/bidan/penolong kelahiran (2) nama dan identitas saksi kelahiran, (3) KK orang tua, (4) KTP orang tua, (5) Kutipan Akta Nikah/Akta Perkawinan orang tua.

Ditst oleh Tenaga Kesehatan (Dokter dan Dokter Spesialis)

16/06/2019  
Cerkep  
TAKSA SUJATI UTAMA  
Sp. Obstetri & Ginekologi

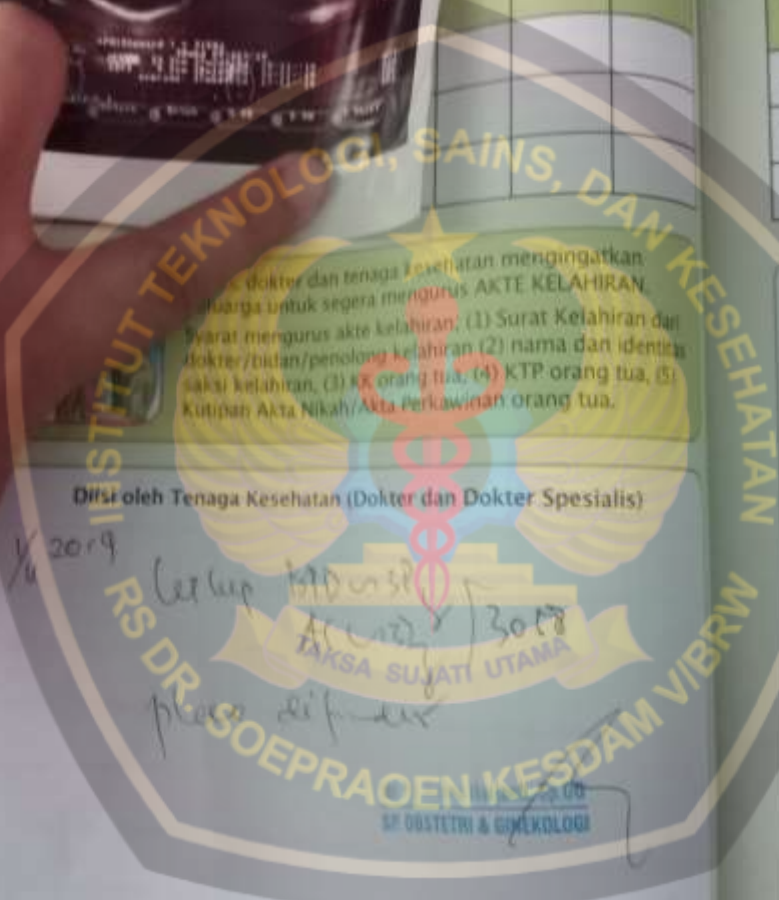



# RUMAH SAKIT "BENMARI"

Terakreditasi Paripurna  
Jl. Raya Kendal Payak No. 17 Malang  
Telp. (0341) 837777 - 837666

## SURAT RUJUKAN

Kepada Yth :

Dr. *Juga Kater*

di RSIA BEN MARI

Dengan Hormat,

Mohon pemeriksaan dan penanganan selanjutnya, pasien :

Nama

*SITI AGUMARIAH*

Alamat

*Jalan Raya Paritagi No. 156*

Umur

*38 tahun*

D X

*G4 P3003 A60 Ute 40-41 mng T/H/1*

Terapi

*lg PER & KPD*

Terima kasih atas perhatian dan kerjasamanya

*Ketuban merembes  
mulai 2 hr yg  
TD: 145/90 mmHg.*

Malang, 13-11-2019.

Farmiksa

(Bidan: *Heriana*)

Telp: *08133375112*



RUMAH SAKIT BEN MARI

LEMBAR RINGKASAN MASUK DAN KELUAR

Nama Lengkap Pasien : SITI AL QEMARIAH, (Tulis dengan huruf kapital) NY

No. RM : 070658  
Jenis Kelamin : Lk

Tanggal Lahir / Umur : 22/02/1981 - 38 th

Dirawat yang he : 1 2 3 4 5 6 7 8 9 10

Alamat Lengkap : GALAN RAYA PAKISAGI NO 156 PAKISAGI

Agama : 1. Islam 2. Kristen 3. Katolik 4. Hindu 5. Buddha 6. Khonghucu 7. Lain-lain 8. Lainnya

Pendidikan : 1. Tidak Sekolah 2. Belum / tdk tamat SD 3. Tamat SD 4. SLTP 5. SLTA 6. PT

Penghasilan Rata-Rata Perbulan : 1. 1-4 2. 5-10 3. 11-15 4. 16-20 5. 21-25 6. 26-30 7. 31-35 8. 36-40 9. 41-45 10. 46-50 11. 51-55 12. 56-60 13. 61-65 14. 66-70 15. 71-75 16. 76-80 17. 81-85 18. 86-90 19. 91-95 20. 96-100

Pekerjaan : ~~Karya Swasta~~ RT

Status Perkawinan : 1. Kawin 2. Belum Kawin 3. Janda 4. Duda

Dikirim oleh : 1. Dokter 2. Psikolog 3. RS Lain 4. Paramedis 5. Kavus Polisi 6. Instalasi Lain 7. Datang Sendiri 8. Pel-Henca/ob

Nama & Alamat Penanggung Jawab : WIGIT SOARA

Hubungan : SOARA No. Telp / HP : 085 732293359 Cara Bayar : 1. Tunj 2. BPJS 3. Asuransi 4. Perusahaan

Cara Penerimaan melalui : 1. Rawat jalan 2. IGD 3. Langsung Ruang Rawat

Ruang Rawat : Mutasi di Ruang Kelas : 1. 2. 3. 4. 5.

Bagian SME : 1. Peny. Dalam 2. Peny. Bedah 3. Kesh. Anak 4. Keb. & kandungan 5. Peny. Mata 6. Peny. Syaraf 7. Peny. Paru 8. IHT - KI 9. Ortopaedi 10.

Tgl. Masuk : 1 3 1 1 9 Pkl : 12 : 00

Petugas Pendaftaran : RACHA

Tgl. Keluar : Pkl :

Lama dirawat : Hari

Diagnosis Masuk : NY 5 W 38 th Gal P 1005 R 1000 NY 30-40 mg

Kode ICD : Kode ICD : Kode ICD : Kode ICD : Kode ICD

Diagnosis Utama : THT JAWA Pulca dg kpd + PE

Diagnosis Sekunder : 1. 2. 3.

Penyebab luar cidera & keracunan / morfologi neoplasma :

Nama Operasi / Tindakan : Gol. Operasi Jenis Anestesi Tanggal Kode

Keadaan Keluar : 1. Sembuh 2. Membaik / mulai sembuh 3. Mati sebelum 48 jam 4. Mati sesudah 48 jam 5. Belum sembuh

Cara Keluar : 1. Dijinkan Pulang 2. Pulang Atas Permintaan Sendiri (APS) 3. Dirujuk ke RS 4. Pindah RS Lain 5. Melarikan Diri

Dokter Penanggung Jawab Pelayanan

(Signature)

tanda tangan dan nama terang



RUMAH SAKIT  
**BEN MARI**

PENGRAJIAN KEBIDAHAN  
DAN KANDUNGAN

ANC TM II

kali di

Hasil pemeriksaan

Keluhan

Terapi

ANC TM III

Hasil pemeriksaan

Keluhan

Terapi

d. Status Insidensi TT: TT1 TT2 TT3 TT4 TT5/bungkus

7. Riwayat KB

Jenis kontrasepsi yang digunakan:  IUD  Suntik  Kondom  Lainnya

Alasan berhenti

8. Riwayat Partus

Mendak: 2 kali

Ura pertama kali mendak: 17

9. Riwayat Perinatal

Hubungan: 1 kali

10. Riwayat Menyusui

11. Perilaku seksual

Minum jus

Memasak

Minum minuman keras

12. Pola kelahiran sebelum hari selama hamil / impur

Warna

Eliminasi

Intrabat

Perilaku ingap

Aktivitas

**R. DATA OBYEKTIF**

**1. Pemeriksaan Umum**

Kondisi umum

Kesadaran

Kondisi emosional

Tinggi badan

BB awal hamil

Tanda-tanda vital

TD

Nadi

Suhu

**2. Pemeriksaan Khusus**

a. Inspeksi

Rambut

Wajah

Mata

Hidung





Tinggi 150 cm  
Muli 30 cm  
Leher 34 cm  
Dada 80 cm  
Abdomen 85 cm  
Genetalia 30 cm  
Pengukuran per vagina blood 1/1  
Ektremitas +/+

Leopold I 1/1  
Leopold II 1/1  
Leopold III 1/1  
Leopold IV 1/1

Mi. Donald 31 cm TB) 31 cm  
HTS 1 kali dalam 10 menit, lama 100 detik, adekuat, tidak adekuat

Asasultasi 128 x 70

Dili +/+

Reflek Patella +/+

Pemeriksaan dalam  
\* Vulva / vagina  
Cx O 1 cm, eff 0.5 % ketuban - Warna janin presentasi kepala  
Hodge T, denominasi litik teraba / tidak teraba bagian kecil janin  
\* inspeksi / VT Gynec

Pemeriksaan penunjang

Laboratorium 1.0 x 10<sup>6</sup>

USG

Kesimpulan Ny 3 - usia 34 th G1P 0002 Aboro NR 39-40 T/H 1/E  
letak PUKA 09 PEY 1/10

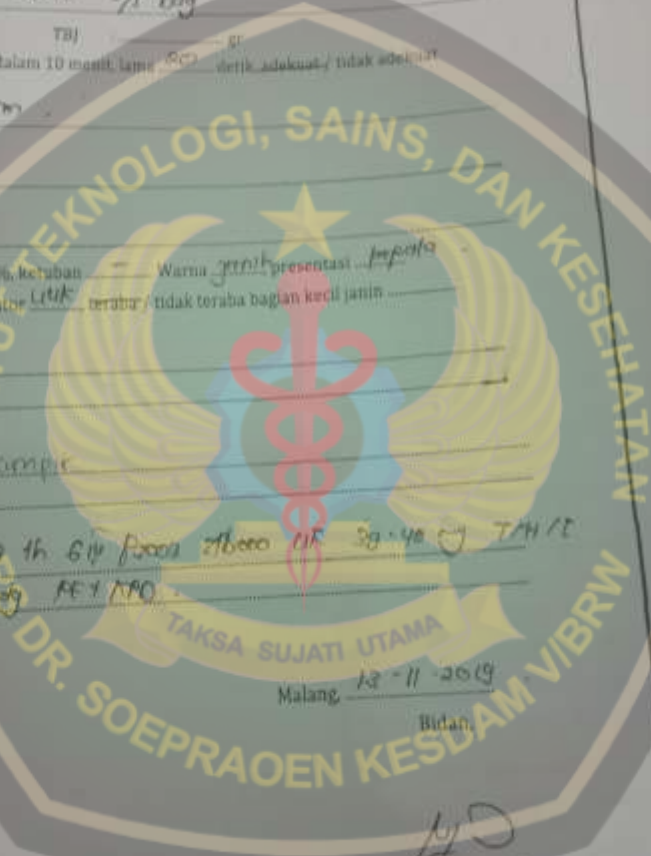

*[Signature]*  
Tanda tangan dan nama terang

LABORATORIUM

"RUMAH SAKIT BEN MARI"

Jl. Raya Kendalpayak No. 17 Malang

Telp. (0341) 837666 / 837777

PELAYANAN  
24 JAM  
SEEN STOP

Penanggung Jawab  
dr. Subekti Bangun Satrio, Sp.PK

No. Lab : 070558

Dokter : dr. Zaini

Nama Penderita : Siti Al Qomariyah, Ny

Alamat : Pakinaji

Bahan Diterima Tgl : 13-11-2019 / 11.00

Keterangan : MRS/ VK / MSBM

Umur : 38 Tahun ( Perempuan )

Pemeriksaan	Hasil	Satuan	Normal
-------------	-------	--------	--------

URINE

CHEMIC ANALYSER - AUTION			
Warna	Kuning		Kuning muda - kuning
Kekeruhan	Jernih		Jernih
pH	7,0		5,5 - 7,5
Bj	1,020		1,005 - 1,020
Lekosit	Positif (+)	Sel/ul.	Negatif
Nitrit	Negatif		Negatif
Urobilinogen	Negatif	mg/dl	Negatif
Protein	Positif Lemah (+/-)	mg/dl	Negatif
Eritrosit	Negatif	Sel/ul.	Negatif
Keton	Negatif	mg/dl	Negatif
Bilirubin	Negatif	mg/dl	Negatif
Glukosa	Negatif	mg/dl	Negatif
MIKROSKOPIK - SEDIMEN			
Silinder Hyalin	0 - 2	/LPB	0 - 1
Silinder Korrel	0 - 1	/LPB	0 - 1
Eritrosit	0 - 2	/LPK	0 - 1
Lekosit	4 - 8	/LPK	0 - 2
Epitel Gepeng	2 - 3	/LPK	0 - 1
Kristal	Negatif		Negatif
Bakteri	Positif (+)		Negatif
Lain-lain	Negatif		

Penanggung Jawab

Pemeriksa

Subekti Bangun Satrio, Sp.PK  
Tuliskan Spesialis Penyakit Dalam  
01-11-19 1000205/2014

Analisis



**LABORATORIUM  
"RUMAH SAKIT BEN MARI"**

Jl. Raya Kendalpayak No. 17 Malang  
Telp. (0341) 837666 / 837777

PELAYANAN  
24 JAM  
NON STOP

Penanggung Jawab  
dr. Subarkat Bangun Satoto, Sp.PK

No. Lab : 070558  
Dokter : dr. Zaini  
Nama Penderita : Siti Al Qomariyah, Ny  
Alamat : Pakisaji

Bahan Diterima Tgl : 13-11-2019 / 12.00  
Keterangan : MRS/VK / RSBM  
Umur : 38 Tahun (Perempuan)

Pemeriksaan	Hasil	Satuan	Normal
<b>HEMATOLOGI</b>			
<b>DARAH LENGKAP</b>			
Hemoglobin	8,9	g/dl	L: 12,0 - 16,0 P: 11,0 - 15,0
Lekosit	9.300	Sel / ul	4.000 - 10.000
Eritrosit	3.580.000	Sel / ul	3,50 juta - 5,50 juta
Trombosit	281.000	Sel / ul	150.000 - 450.000
PCV	28,9	%	L: 37,0 - 54,0 P: 37,0 - 47,0
Diff. Count (Eos/Ba/Si/Seg/Lim/Mo)	- / - / - / 66 / 24 / 10	%	1-5/0-1/3-5/50-70/20-40/3-15
MCV	75,2	fl.	80,0 - 100,0
MCH	24,8	pg	27,0 - 34,0
MCHC	33,0	g/dl	32,0 - 36,0

<b>ERBA CHEM 7 SEMI - AUTO ANALYSER</b>			
<b>FAAL HATI</b>			
SGOT	33	U/L	L: < 38 P: < 31
SGPT	39	U/L	L: < 40 P: < 32

Penanggung Jawab

  
dr. Subarkat Bangun Satoto, Sp.PK  
Dokter Spesialis Patologi Klinik  
SP : 5012/TS 1/KAB/050/2013

Pemeriksa



Analisis





**Pendokumentasian Kunjungan Antenatal Care I**



**Pendokumentasian Pendampingan Pre post SC**





**Pendokumentasian Kunjungan Nifas I ( 6 jam )**



**Pendokumentasian Kunjungan Nifas II ( Hari ke-7 )**



**Pendokumentasian Kunjungan Nifas III ( Hari ke-40 )**



**Pendokumentasian Kunjungan Neonatal I (45 jam setelah lahir)**



**Pendokumentasian Kunjungan Neonatal II ( Hari ke-7 setelah lahir)**



**Pendokumentasian Kunjungan Neonatal III ( Hari ke-21 setelah lahir)**



**Lampiran 8 : Curriculum Vitae**



**POLITEKNIK KESEHATAN RS dr. SOEPRAOEN**  
**PROGRAM STUDI KEBIDANAN**



## CURRICULUM VITAE



Kurrotul Aniyeh

Malang, 01 Agustus 1998

MOTTO :

“Lengah merupakan salah satu bukti ketidaksungguhan dalam mengobarkan semangat meraih suatu keinginan”

Riwayat Pendidikan

TK AL – KHOIROT MALANG LULUS TAHUN 2005

MI IMAM BONJOL MALANG LULUS TAHUN 2011

SMPN 10 MALANG LULUS TAHUN 2014

SMKN 2 MALANG LULUS TAHUN 2017

**Lampiran 9 : Lembar Revisi Laporan Tugas Akhir Pembimbing I**



YAYASAN WAHANA BHAKTI KARYA HUSADA  
POLITEKNIK KESEHATAN RS DR. SOEPRAOEN  
PROGRAM STUDI KEBIDANAN

Jalan Sudanco Supriadi nomor 22 Malang 65147 Telp. (0341)351275 Fax. (0341)351310  
Website: www.poltekkes-soepraoen.ac.id Email: informasi@poltekkes-soepraoen.ac.id



LEMBAR REVISI LAPORAN STUDI KASUS  
PRODI KEBIDANAN POLITEKNIK KESEHATAN RS dr. SOEPRAOEN  
TAHUN AKADEMIK 2019/2020

NAMA MAHASISWA : Kurrotul Aniyeh  
NIM : 17.2.033  
JUDUL : Asuhan Kebidanan Komprehensif dengan Usia Terlalu  
Tua pada Kehamilan Trimester III sampai dengan  
Perencanaan Alat Kontrasepsi di PMB Herianah Pakisaji  
Kabupaten Malang  
BATAS AKHIR REVISI : .....  
PENGUJI : Reny Retnaningsih, SST., M. Keb

NO	PERIHAL	KOREKSI	PERBAIKAN	TTD
1.	22 April 2020 INC	Perencanaan disesuaikan dengan yang ditetapkan saja		
2.	ACC	18-06-2020		

Malang, 22 – April – 2020

Penguji

Reny Retnaningsih, SST., M. Keb

NIP :

KET: Satu lembar digunakan untuk satu penguji

**Lampiran 10 : Lembar Revisi Laporan Tugas Akhir Pembimbing II**



YAYASAN WAHANA BHAKTI KARYA HUSADA  
POLITEKNIK KESEHATAN RS DR. SOEPRAOEN  
PROGRAM STUDI KEBIDANAN

Jalan Sudanco Supriadi nomor 22 Malang 65147 Telp. (0341)351275 Fax (0341)351310  
Website: www.poltekkes-soepraoen.ac.id Email: informasi@poltekkes-soepraoen.ac.id



LEMBAR REVISI LAPORAN STUDI KASUS  
PRODI KEBIDANAN POLITEKNIK KESEHATAN RS dr. SOEPRAOEN  
TAHUN AKADEMIK 2019/2020

NAMA MAHASISWA : Kurrotul Aniyeh  
NIM : 17.2.033  
JUDUL : Asuhan Kebidanan Komprehensif dengan Usia Terlalu  
Tua pada Kehamilan Trimester III sampai dengan  
Perencanaan Alat Kontrasepsi di PMB Herianah Pakisaji  
Kabupaten Malang  
BATAS AKHIR REVISI : .....  
PENGUJI : Rosyidah Alfitri, SST., MPH

NO	PERIHAL	KOREKSI	PERBAIKAN	TTD
1.	22 April 2020 Lampiran depan -	Ringkasan lebih dijelaskan pada karur		
2.	18 Mei 2020 ACL			

Malang, 22 - April - 2020

Penguji

Rosyidah Alfitri, SST., MPH

NIP :

KET: Satu lembar digunakan untuk satu penguji

**Lampiran 11 : Lembar Revisi Laporan Tugas Akhir Penguji Utama**



YAYASAN WAHANA BHAKTI KARYA HUSADA  
POLITEKNIK KESEHATAN RS DR. SOEPRAOEN  
PROGRAM STUDI KEBIDANAN

Jalan Sudanco Supriadi nomor 22 Malang 65147 Telp.(0341)351275 Fax.(0341)351310  
Website:www.poltekkes-soepraoen.ac.id Email: informasi@poltekkes-soepraoen.ac.id



**LEMBAR REVISI LAPORAN STUDI KASUS**  
**PRODI KEBIDANAN POLITEKNIK KESEHATAN RS dr. SOEPRAOEN**  
**TAHUN AKADEMIK 2019/2020**

**NAMA MAHASISWA** : Kurrotul Aniyeh  
**NIM** : 17.2.033  
**JUDUL** : Asuhan Kebidanan Komprehensif dengan Usia Terlalu Tua pada Kehamilan Trimester III sampai dengan Perencanaan Alat Kontrasepsi di PMB Herianah Pakisaji Kabupaten Malang  
**BATAS AKHIR REVISI** : .....  
**PENGUJI** : Tut Rayani A. W, SST., M. Keb

NO	PERIHAL	KOREKSI	PERBAIKAN	TTD
1	ANC	Alamat dilengkapi Siklus mentsruasi Usia AT TM III (jumlah TM nakes, keluhan, tx, penyuluhan, gerakan berapa x/hari) Pola makan? BB (sblm, periksa terakhir, skrg) TBJ DJJ KSPR Assesment		
2	Nifas	Assesment tidak sesuai post SC Dokumen		

Malang, 22 – April – 2020

Penguji

Tut Rayani A. W, SST., M. Keb

NIP :

KET: Satu lembar digunakan untuk satu penguji

