



**Lampiran 2 : Lembar Permohonan Menjadi Reponden Penelitian**



POLITEKNIK KESEHATAN RS dr. SOEPRAOEN  
PROGRAM STUDI KEBIDANAN

**SURAT PERMOHONAN MENJADI RESPONDEN PENELITIAN**

Kepada :

Yth.

Di Tempat

Dengan hormat,

Sebagai persyaratan tugas akhir Ahli Madya Kebidanan Poltekkes RS dr. Soepraoen Malang, saya :

Nama : Faiqotul Muktamaroh

NIM : 17.2.015

Akan mengadakan studi kasus dengan judul "Asuhan Kebidanan Komprehensif Pada Ny. "R" Usia 26 Tahun GII P1001 Ab000 Uk 40 Minggu 2 hari Janin T/H/I Dengan Kehamilan RIWAYAT SC Di RUMKITBAN MALANG". Dimana hal ini merupakan tugas akhir sebagai syarat kelulusan D-III Kebidanan.

Berkaitan dengan hal tersebut diatas, mohon bantuan ibu untuk bersedia menjadi responden penelitian saya dengan cara wawancara dan observasi dan semua jawaban dan hasil yang akan dijamin kerahasiannya.

Demikian permohonan saya, atas perhatian dan kesediaannya saya ucapkan terimakasih.

Malang, 7 Desember 2019

Faiqotul Muktamaroh

NIM 17.2.015

### Lampiran 3 : Inform Consent



## POLITEKNIK KESEHATAN RS dr. SOEPRAOEN PROGRAM STUDI KEBIDANAN

Lampiran 2 : Inform Consent

 POLITEKNIK KESEHATAN RS dr. SOEPRAOEN  
PROGRAM STUDI KEBIDANAN

**LEMBAR PERSETUJUAN MENJADI RESPONDEN  
(INFORMED CONSENT)**

Saya yang bertandatangan dibawah ini :

Nama : N.T.R  
Umur : 26 tahun  
Jenis Kelamin : Perempuan  
Alamat : Jl. Tugu Wonoasri Rt. 12 Rw. 03, Pagedangan, Turen Malang  
Pendidikan : SMA  
Pekerjaan : IRT

Setelah mendapatkan informasi tentang manfaat studi kasus, saya (bersedia/tidak bersedia) berpartisipasi dan menjadi responden studi kasus yang berjudul "Asuhan Kebidanan Komprehensif Pada Ny. "X" Kehamilan Trimester III Dengan Riwayat SC Sampai Dengan Penggunaan Alat Kontrasepsi Di PMB Kabupaten Malang ". Secara sukarela tanpa adanya tekanan dan juga paksaan dari pihak lain.

Peneliti  
  
Faiqotul Muktamarah  
NIM. 17.2.015

Malang, Responden  
  
(.....N.T.R.....)  
Tanda tangan dan inisial

Saksi  
  
(.....N.T.R.....)  
Tanda tangan

(\*) Coret yang tidak perlu

Lembar inform consent pada Ny. R



Lampiran 4 : kartu skor poedji rochjati



POLITEKNIK KESEHATAN RS dr. SOEPRAOEN  
PROGRAM STUDI KEBIDANAN

**SKRINING / DETEKSI DINI IBU RISIKO TINGGI OLEH PKK DAN PETUGAS KESEHATAN**

Nama: Ny. R. Umur Ibu: 26 Th.  
 Hamil ke: 2 Hasil Terakhir tgl: 28-02-19 Persalinan tgl: 05-12-19  
 Pendidikan: Ibu SMA Suami SMA  
 Pekerjaan: Ibu IRT Suami Swasta

KEL. F.R.	I	II	III	IV	Tribulan				
					SKOR	I	II	III	IV
					2				
	1	1	1	1	4				
	2	1	1	1	4				
	3	1	1	1	4				
	4	1	1	1	4				
	5	1	1	1	4				
	6	1	1	1	4				
	7	1	1	1	4				
	8	1	1	1	4				
	9	1	1	1	4				
	10	1	1	1	4				
	11	1	1	1	4				
	12	1	1	1	4				
	13	1	1	1	4				
	14	1	1	1	4				
	15	1	1	1	4				
	16	1	1	1	4				
JUMLAH SKOR									<b>10</b>

**PERYULUHAN KEHAMILAN/PERSALINAN AMAN – RUJUKAN TERENCANA**

JML. SKOR	KEL. RISIKO	PERS. BAYAN	PERSALINAN DENGAN RISIKO			
			RUJUKAN	TEMPAT	RUJUKAN	TEMPAT
1-2	RENDAH	RENDAH	RUJUKAN	RUJUKAN	RUJUKAN	RUJUKAN
3-10	RENDAH	RENDAH	RUJUKAN	RUJUKAN	RUJUKAN	RUJUKAN
11-16	TENGAH	TENGAH	RUJUKAN	RUJUKAN	RUJUKAN	RUJUKAN
17-20	TINGGI	TINGGI	RUJUKAN	RUJUKAN	RUJUKAN	RUJUKAN

Kematian ibu dalam kehamilan: 1. Abortus 2. Lain-lain

**KARTU SKOR 'POEDJI ROCHJATI' PERENCANAAN PERSALINAN AMAN**

Tempat Perawatan Kehamilan: 1. Posyandu 2. Polindes  Rumah Bidan  
 4. Puskesmas 5. Rumah Sakit 6. Praktek Dokter

Persalinan: Melahirkan tanggal 07/12/2019

RUJUKAN DARI: 1. Sendiri  2. Dukun   
 3. Bidan  4. Puskesmas

RUJUKAN KE: 1. Bidan  2. Puskesmas   
 3. Rumah Sakit

RUJUKAN: 1. Rujukan Dari Berencana (RDB) / 2. Rujukan Tepat Waktu (RTW)  
 3. Rujukan Dalam Ratus (RDR) / 4. Rujukan Tertambat (RTT)

Gawat Obstetrik: Kel. Faktor Risiko I & II  
 1. \_\_\_\_\_  
 2. \_\_\_\_\_  
 3. \_\_\_\_\_  
 4. \_\_\_\_\_  
 5. \_\_\_\_\_  
 6. \_\_\_\_\_  
 7. \_\_\_\_\_

Gawat Darurat Obstetrik: Kel. Faktor Risiko III  
 1. Perdarahan antepartum  
 2. Ekampsia  
 3. Komplikasi Obstetrik  
 4. Perdarahan nospartum  
 5. Uri Tertinggi  
 6. Persalinan Lama  
 7. Panas Tinggi

TEMPAT: 1. Rumah Ibu  2. Rumah bidan  3. Polindes  4. Puskesmas  5. Rumah Sakit  6. Perjalanan

PENOLONG: 1. Dukun  2. Bidan  3. Dokter  4. Lain-2

MACAM PERSALINAN: 1. Normal  2. Tindakan pervaginal  3. Operasi Sesar

PASCA PERSALINAN: IBU: 1. tidup  2. Malt, dengan penyebab: a. Perdarahan b. Prekampsia/Exkampsia c. Partus lama d. Infeksi e. Lain-2  
 3. Lahir mati, penyebab: \_\_\_\_\_  
 4. Mati kemudian, umur ... th, penyebab: \_\_\_\_\_  
 5. Kelainan bawaan: tidak ada / ada \_\_\_\_\_

TEMPAT KEMATIAN IBU: 1. Rumah ibu  2. Rumah bidan  3. Polindes  4. Puskesmas  5. Rumah Sakit  6. Perjalanan  7. Lain-2

KEADAAN IBU SELAMA MASA NIFAS (42 Hari Pasca Salin): 1. Sehat  2. Sakit  3. Mati, penyebab: \_\_\_\_\_  
 4. Pemberian ASI: Ya  / Tidak

Keluarga Berencana: 1. Ya  / 2. Belum Tahu

Kategori Keluarga Miskin: 1. Ya  / 2. Tidak

Sumber Blaya: Mandiri / Bantuan: \_\_\_\_\_

Kartu skor poedji rochjati

**Lampiran 5 : Cap kaki bayi**



**POLITEKNIK KESEHATAN RS dr. SOEPRAOEN**  
**PROGRAM STUDI KEBIDANAN**

Lampiran 8 : Form CAP KAKI BAYI

 POLITEKNIK KESEHATAN RS dr. SOEPRAOEN  
PROGRAM STUDI KEBIDANAN

**CAP TELAPAK KAKI BAYI**

Nama Ibu Bayi : Ny. R Berat Badan Bayi : 3000 gram  
Alamat : Jl. Tugu Wonoasin 12/05 Panjang Bayi : 49 cm  
Tanggal Lahir Bayi : 7 Desember 2019 Jenis Kelamin Bayi : Perempuan  
Jam Lahir Bayi : 10.30 WIB Apgar Score

CAP TELAPAK JARI KAKI BAYI (Kanan dan Kiri)

KAKI KIRI	KAKI KANAN
	

Petugas Pelaksana  
  
(FAIGOTUL M.....)

**Dokumentasi cap kaki bayi Ny. R**

**Lampiran 6 : Dokumentasi Laporan ANC**



**POLITEKNIK KESEHATAN RS dr. SOEPRAOEN**  
**PROGRAM STUDI KEBIDANAN**

(Dok. Tanggal: Sabtu, 07 Desember 2019, Jam: 07.00 WIB)

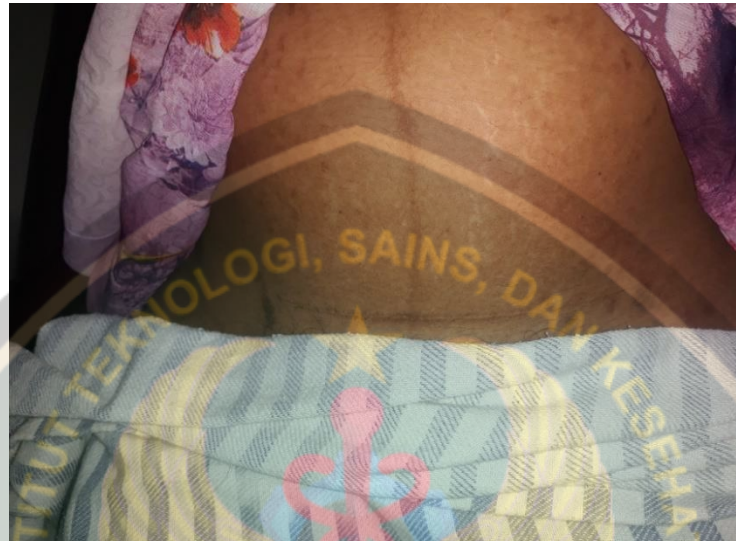

**Dokumentasi ANC Ny. R**



**Lampiran : Dokumentasi Laporan INC**



**POLITEKNIK KESEHATAN RS dr. SOEPRAOEN**  
**PROGRAM STUDI KEBIDANAN**

(Dok. Tanggal: Sabtu, 07 Desember 2019, Jam: 10.00 WIB)



**Dokumentasi Persiapan Alat Partus**

**Lampiran : Dokumentasi Laporan BBL dan neonatus**



**POLITEKNIK KESEHATAN RS dr. SOEPRAOEN**  
**PROGRAM STUDI KEBIDANAN**



***Dokumentasi BBL dan neonatus***



**Lampiran : Dokumentasi Laporan PNC dan KB**



**POLITEKNIK KESEHATAN RS dr. SOEPRAOEN**  
**PROGRAM STUDI KEBIDANAN**



**Dokumentasi nifas Ny. R**

**Lampiran : LANJUTAN**



**POLITEKNIK KESEHATAN RS dr. SOEPRAOEN**  
**PROGRAM STUDI KEBIDANAN**

(Dok. Tanggal: Sabtu, 14 Desember 2019, Jam: 10.00 WIB)



**Dokumentasi kunjungan Nifas dan KB Ny. R**

**Lampiran : LANJUTAN**



**POLITEKNIK KESEHATAN RS dr. SOEPRAOEN**  
**PROGRAM STUDI KEBIDANAN**

(Dok. Tanggal: Rabu, 15 Januari 2020, Jam: 10.00 WIB)



**Dokumentasi kunjungan Nifas dan KB Ny. R**





**Lampiran 7 : Curriculum Vitae**



**POLITEKNIK KESEHATAN RS dr. SOEPRAOEN**  
**PROGRAM STUDI KEBIDANAN**

**CURRICULUM VITAE**



**Faiqotul Muktamaroh**

**Malang, 25 November 1999**

**Motto : Jangan hanya sekedar hidup tapi berusaha berarti untuk orang sekitarmu.**

**Riwayat Pendidikan**

**TK MUSLIMAT NU AL ISTIQOMAH TAJINAN LULUS TAHUN 2005**

**MI AL ISTIQOMAH TAJINAN LULUS TAHUN 2011**

**MTs AL ISTIQOMAH TAJINAN LULUS TAHUN 2014**

**MA AN NUR BULULAWANG LULUS TAHUN 2017**