

Lampiran 2

POLITEKNIK KESEHATAN RS dr SOEPRAOEN
PROGRAM STUDI AKUPUNKTUR

Malang, 9 Maret 2020

No : B / Akp /04/III/2020
Klasifikasi : Biasa
Lampiran : -
Perihal : Pengambilan Data Dan
Melakukan Penelitian
Tugas Akhir

Kepada
Yth : Kepala Panti Sehat "S"

Di
Tempat

1. Dasar :
 - a. Kurikulum Pendidikan Profesi Ahli Madya Akupunktur Pusat Pendidikan Tenaga Kesehatan Departemen Kesehatan tahun 2003.
 - b. Buku Panduan Akademik Program Studi Akupunktur Tahun Akademik 2019/ 2020
 - c. Kalender Akademik Program Studi Akupunktur Tahun Akademik 2019 / 2020.

2. Sehubungan dengan dasar tersebut di atas. Dengan ini kami mohon agar mahasiswa berikut ini :

Nama : Sri Ulamah
NIM : 17.3.073
Judul : Asuhan Akupunktur Jin's Three Needles Kasus Gastritis Pada Klien Nn. X Di Panti Sehat "S" Malang.

Untuk pengambilan data dan melakukan penelitian Tugas Akhir

3. Demikian atas perhatiannya kami ucapkan banyak terima kasih.

Mengetahui,
Ka Prodi Akupunktur

dr. Mayang Wulandari
Penata/Id NIK. 119760110102004003



PANTI SEHAT SHEN THI CIEN KHANG

Perumahan Gadang Cahaya Raya Blok M No. 15 , RT.003/RW.008

Kel. Gadang Kec. Sukun Kota Malang 65149

Telp. 085105402188

SURAT KETERANGAN

SK No.01/PSSTCK-SOEPROAEN /III/2020

Dasar : Politeknik Kesehatan RS. dr. Soepraoen No. : B/AKP/04/III/2020

Perihal : Pengambilan Data dan Melakukan Penelitian Tugas Akhir, maka yang bertanda tangan dibawah ini:

Nama : Khoirul Abidin

Jabatan: Pimpinan Panti Sehat "Shen Thi Cien Khang"

Menyatakan dengan sesungguhnya bahwa mahasiswa

Nama : Sri Ulamah

NIM : 17.3.073

Telah melaksanakan pengambilan data dengan judul:

**"ASUHAN AKUPUNTUR *JIN'S THREE NEEDLE* KASUS GASTRITIS
PADA KLIEN No. X DI PANTI SEHAT "S" MALANG"**

Demikian surat surat keterangan ini diberikan untuk dipergunakan sebagaimana mestinya.

Malang, 09 Maret 2020

Pimpinan



PANTI SEHAT
SHEN THI CIEN KHANG
MALANG
INDONESIA

Khoirul Abidin

Lampiran 4

LEMBAR PERMOHONAN MENJADI PARTISIPAN

Malang, 09 / Maret /2020

Kepada

Yth. Bapak / Ibu Partisipan

Di Panti Sehat "S" Malang

Dengan Hormat,

Sehubungan dengan pelaksanaan penyusunan Proposal Tugas Akhir yang berjudul "Asuhan Akupuntur *Jin's Three Needle* Kasus Gastritis Pada Klien Nn. X di Panti Sehat "S" Malang", maka dengan ini mohon dengan hormat kesediaan Bapak/Ibu untuk menjadi partisipan dalam penelitian ini dan dapat memberikan informasi dengan benar pada saat dilakukan wawancara. Adapun identitas Bapak/Ibu partisipan akan dijaga kerahasiaannya. Demikian atas partisipasi Bapak/Ibu, diucapkan banyak terima kasih.

Hormat Kami,
Peneliti

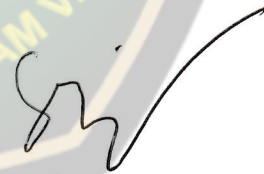

Sri Ulamah
NIM 17.3.073

Lampiran 5

**LEMBAR PERSETUJUAN MENJADI PARTISIPAN
(INFORMED CONSENT)**

Saya yang bertanda tangan di bawah ini:

Nama (Inisial) : Nn.X
Usia : 7 April 1997 (23 Th)
Jenis Kelamin : Perempuan
Alamat : Ds. Sumbersih Kec. Panggung Rejo Kab,Blitar

Setelah mendapat penjelasan tentang tujuan dan manfaat serta kemungkinan resiko penelitian Tugas Akhir yang berjudul: "Asuhan Akupuntur *Jin's Three Needle* Kasus Gastritis Pada Klien Nn. X di Panti Sehat "S" Malang", dengan ini Saya menyatakan "BERSEDIA" ikut serta sebagai partisipan dalam penelitian ini. Saya percaya sepenuhnya bahwa hasil pemeriksaan Saya dijamin kerahasiaannya. Sebagai bukti kesediaan, Saya menandatangani surat ini tanpa adanya paksaan dari pihak manapun.

Malang, 09 / Maret /2020

Partisipan

(Nn. X)

LEMBAR DATA KLIEN

Nama : Nn x.
 Tgl. Lahir / Umur : 07/04/1997 / 23 th.
 Jenis Kelamin : Perempuan.
 Agama : Islam.
 Pekerjaan : Kasir.
 Alamat : Ds. Sumbersih Kee. Panggong Rejo Kab. Blitar.
 Nomer Telepon : 085 259 488575.

No. Register : 01
 Tgl. Datang pertama : 23 Maret 2020

PEMERIKSAAN PENGAMATAN (INSPEKSI)

Pemeriksaan Shen:

Cahaya mata : Bersinar bercahaya
 Warna wajah : Putih bersinar
 Mimik muka : Alami Normal
 Kesadaran : Sadar penuh
 Bahasa / Bicara : Bahasa Jelas / bicara Jelas.
 Kondisi tubuh : Kurus
 Refleksi gerak / tingkah laku : Gerak lewasa / tingkah laku terburu-buru.

Pemeriksaan Wajah:

Warna kulit wajah : Putih bersinar.
 Kesegaran kulit wajah : segar tidak kusam tidak bersisik.
 Topografi organ pada wajah : Bersih tidak ada benjolan, tidak ada flek, jerawat, maupun bekas luka.



Keadaan Tubuh :

Bentuk tubuh : Kurus

Gerakan kegiatan tubuh (sikap / pose) :

- Ketika berdiri : Tegak
- Ketika berjalan : Kurus tidak membungkuk.
- Ketika duduk : Tegak
- Ketika berbaring : bisa berbaring lurus

Kepala :

- Bentuk dan kondisi pose kepala : oval, tidak ada benjolan dan simetris.
- Gerakan kepala leluasa, dapat bergerak dengan leluasa.

Rambut :

- Warna Hitam
- Bentuk Lurus
- Kelebatan lebat
- Kelembaban lembab.

Bagian Wajah :

- Bengkak tidak ada bengkak diwajah.
- Kelumpuhan tidak ada kelumpuhan.
- Mimik alami Normal.

Leher (Depan)

- Benjolan tidak ada benjolan.
- Saluran nafas lurus ditengah.
- Nadi di leher tidak tampak membesar.

Tenguk (Belakang)

Terasa kaku.

Mata

- Warna Sklera putih
- Bentuk Simetris dengan kepala, tidak melotot, tidak cowong.
- Gerakan leluasa tidak juling/tidak terpaku pada 1 arah. kelopak mata bisa membuka dan menutup.

Telinga

- Warna dan kesegaran putih segar
- Bentuk Simetris, seimbang dengan kepala.
- Cairan keluar dari telinga Tidak ada cairan keluar dari telinga.

Hidung

- Bentuk dan Warna Simetris, warna putih.
- Cairan keluar dari hidung Tidak ada keluar cairan dari hidung.

Mulut / Bibir

- Warna dan kesegaran merah muda segar.

Gusi

- Warna: Merah muda
- Perubahan pathologis: Tidak ada Sariawan / Pendarahan pada busi

Tenggorokan

- Warna: merah muda
- Perubahan pathologis: tidak ada bercak, bengkak dan Sariawan.

Kulit

- Warna dan kesegaran: putih segar
- Bentuk luar: tidak bersisik, tidak ada luka
- Perubahan pathologis:
 - chickenpox: tidak ada
 - spot / rash: tidak ada
 - miliaria alba: Tidak ada
 - carbuncle, cellulitis, furuncle, boil: tidak ada

PEMERIKSAAN PENDENGARAN (AUSKULTASI) dan PENCIUMAN (OLFAKSI)

Pendengaran (Auskultasi)

- Keluarnya suara: pelan jelas
- Bicara: jelas nyambung (pelan)
- Pernafasan: Tidak ada mengi, halus, tidak terlihat nafas panjang
- Bersin: tidak ada bersin
- Batuk: tidak ada batuk
- Muntah: muntah
- Cegukan: tidak ada cegukan
- Sendawa: terdengar sendawa
- Sighing (Menarik Nafas Panjang): tidak ada sighing
- Suara usus: tidak terdengar suara usus

Penciuman (Olfaksi)

- Bau mulut: Ada bau mulut
- Bau hidung: Tidak ada bau hidung
- Bau keringat: Tidak bau Keringat
- Bau badan: Tidak bau badan
- Bau dari bahan ekskresi (excreta): Tidak bau ekskresi lainnya

PEMERIKSAAN WAWANCARA (ANAMNESIS)

Keluhan Utama: Nyeri ulu hati 1 bulan yg lalu.

Keluhan Tambahan: leher terasa kaku, BAB tidak lancar

Sejarah Penyakit Sekarang:

- Keadaan terjadinya penyakit:

(kapan terjadinya, mendadak / perlahan, sebab terjadi / pencetus (yang diperkirakan sendiri oleh penderita), kondisi awal gejala, sifat dan lokasinya)

Terjadinya perlahan kurang lebih 1 bulan yang lalu, makan tidak teratur, sesekali kebiasaan makan banyak, suka makan manis pedas dan minuman dingin.

- Perubahan keadaan penyakit:

(wawancara atas kondisi utama dari perkembangan kondisi penyakit yang terjadi, mulai dari awal terjadinya penyakit hingga datang ke Terapis: timbul gejala utama apa saja, ada / tidak perubahan sifat serta derajat gejala yang dirasakan, dalam kondisi apa gejala mereda / memberat, kapan terjadi (timbul) perubahan kondisi penyakit yang baru (bila ada), apakah perubahan kondisi penyakit terjadi secara beraturan / tidak)

Sehabis makan perut terasa nyeri, ketika habis makan beberapa jam muntah, sehabis muntah nyeri berkurang.

- Perjalanan terapi yang pernah dilakukan:

(dalam proses perjalanan penyakit pernah melakukan tindakan pemeriksaan diagnosis / terapi apa saja, bagaimana kondisi terapi yang pernah dilakukan, bagaimana hasil terapi yang pernah dilakukan)

Sudah berobat ke dokter, minum obat nyeri berkurang, tetapi nyeri timbul lagi apabila tidak mengonsumsi obat.

Sejarah Penyakit Dahulu:

- Kondisi kesehatan dahulu:

(sehat / kekar, sehat / lemah defisit, sering terjangkit penyakit)

Sehat, tidak terjangkit penyakit.

- Sejarah tertular penyakit menular serta kondisi immunisasi:

(pernah terjangkit berbagai penyakit menular (diphtheria, measles, malaria, typhus), pernah melakukan immunisasi apa saja, di mana, kapan, sejarah alergi terhadap obat-obatan / makanan-minuman / kondisi tertentu)

Tidak terjangkit penyakit menular, Immunisasi lengkap.

- Sejarah penyakit lainnya:

(dulu pernah terjangkit penyakit lain apa saja, apa pernah kambuh kembali, sekarang apa sudah sembuh total / masih ada kondisi penyakit lain, berpengaruh / tidak terhadap penyakit yang sekarang dikeluhkan)

Tidak pernah terjangkit penyakit.

Sejarah Pola Hidup Penderita:

- Tempat lahir, tempat tinggal sekarang, dan tempat yang pernah disinggahi:

(penyakit spesifik pada suatu daerah; daerah yang pernah terjadi wabah (epidemic area))

Tempat lahir - di Blitar.

Tempat tinggal di Blitar.

Tempat singgah di Malang 4th.

- Sifat pekerjaan yang dilakukan, sifat kerja-istirahat, sifat kehidupan sehari-hari:

(pekerja otak / otot; derajat keberatan pekerjaan; posisi badan ketika melakukan pekerjaan, kondisi kerja-istirahat; ada / tidak kekacauan pola istirahat (bangun / tidur), dsb.)

Pekerjaan banyak berdiri di depan komputer, Ruang ber-AE kurang istirahat.

- Sifat kebiasaan pola makan-minum:

(jumlah yang dikonsumsi; kecenderungan / kesenangan mengonsumsi makanan tertentu; termasuk kebiasaan merokok dan minum arak) makan tidak teratur makan serekali

banyak, suka makan pedas manis, minuman yang dingin.

- Sejarah pernikahan dan melahirkan (khusus wanita):

(sudah / belum menikah; pria: tanyakan sejarah kelahiran anak dari istrinya; wanita: tanyakan kondisi kehamilan, melahirkan (keguguran, persalinan normal / sulit, dsb.)

Belum pernah menikah dan belum pernah melahirkan.

- Kondisi kejiwaan:

(kondisi sifat / kejiwaan sehari-hari, sifat terburu-buru, mudah marah, kondisi batin stress tertekan,

dsb.) suka terburu-buru, pendirian tertutup.

Sejarah Keluarga:

(kondisi kesehatan / penyakit yang pernah diderita oleh sanak famili yang berhubungan secara langsung; apabila famili yang berhubungan secara langsung dengan penderita sudah meninggal, maka harus menanyakan sebab dan waktu kematiannya).

Orang tua Sehat, tidak ada Penyakit yang serius.

Gejala Penyakit Sekarang:

- Panas Dingin:

(hanya dingin tidak panas (demam) / hanya panas (demam) tidak dingin / panas (demam) benci dingin / panas dingin silih berganti, dsb.)

Benci dingin.

- Keringat:

(ada tidaknya keringat yang keluar pada Sindrom Biao-Li, kapan waktu keluarnya keringat, lokasi keluarnya keringat, banyak sedikitnya keringat yang keluar, serta gejala ikutan utama yang terjadi pada penderita, dsb.)

Tidak ada Keringat yang keluar karena setiap hari kerja di ruang ber-AC.

- Keluhan (Rasa / Sensasi) pada bagian tubuh:

- Kepala (sakit kepala, pusing, dsb.):

Kadang-kadang pusing.

- Dada / Perut (dada berdebar, dada tertekan, dada sesak, nyeri ulu hati, perut kembung, dsb.):

Dada terasa berdebar, perut penuh dan terasa nyeri.

- Tangan dan Kaki (nyeri, terasa berat, kesemutan, mati rasa, dsb.):

Tidak ada Pathologi.

- Buang Air Besar:

(sifat bentuk, warna, bau, waktu, jumlah (volume) yang dikeluarkan, jumlah (frekwensi), rasa ketika BAB, serta gejala yang mengikutinya, dsb.) Tidak teratur 4-5 hari baru BAB, jumlah sedikit warna keoklatan lengket, kurang tuntas dan bau.

- Buang Air Kecil:

(sifat bentuk, warna, bau, waktu, jumlah (volume) yang dikeluarkan, jumlah (frekwensi), rasa ketika BAK, serta gejala yang mengikutinya, dsb.)

Jumlah sedikit, warna kuning, terasa lega.

- Kebiasaan Makan-Minum:

(nafsu makan, jumlah yang dikonsumsi, kecenderungan suka mengkonsumsi makanan / rasa tertentu, dsb.)

makan sedikit, tidak nafsu makan, tidak suka bau makanan.

- Rasa di Mulut: Asam.

- Rasa Haus (Masalah Tenggorokan):

(ada tidaknya rasa haus, jumlah air yang dikonsumsi, kecenderungan suka mengonsumsi minuman panas / dingin, dsb.). jumlah minum sedikit, cenderung minum hangat.

- Pendengaran (Masalah Telinga):

(pendengaran menurun, telinga berdenging, dsb.)

pendengaran belum menurun.

- Penglihatan (Masalah Mata):

(penglihatan menurun, penglihatan kabur, rabun senja, rabun dekat / jauh, penglihatan ganda, mata gatal, mata perih, mata nyeri, mata sepet, dsb.)

penglihatan belum menurun.

- Tidur:

(sulit memulai tidur, setelah tidur mudah terbangun, tidak bisa tidur dengan tenang, senang tidur, terganggu mimpi, dsb.)

Tidur sering terbangun tidak nyenyak.

- Khusus Wanita:

Masalah Haid:

(siklus haid, jumlah hari haid, jumlah darah haid, warna darah haid, kualitas darah haid, masalah gejala ikutan, masalah nyeri haid, hari terakhir haid, umur ketika mulai haid, atau umur ketika berhenti haid)

Haid 29 hari, kadang-kadang disminore darah menggumpal.

Masalah Keputihan:

(jumlah, warna, bau, dan kualitas / bentukan lain)

Tidak keputihan.

Masalah Kehamilan dan Persalinan:

(jumlah anak yang dilahirkan, masalah keguguran, kelainan saat kehamilan, kelainan saat persalinan, kelainan setelah persalinan, dsb.)

Belum pernah hamil.

- Masalah Khusus Pria:

(kemampuan seksual (impotensi, ejakulasi dini), seminal emisi, aktivitas seksual, dsb.)

Klien Perempuan.

- Masalah Khusus Anak:

(kondisi masa kehamilan, masa persalinan, dan masa menyusui, kondisi bawaan (congenital), kondisi pemeliharaan anak, gejala 5 lambat, gejala 5 lemas, kondisi immunisasi, sejarah terjangkit penyakit memular, sejarah berhubungan dengan penyakit memular, pernah atau tidak pernah terkejut, kedinginan, dsb.) *Klien perempuan Dewasa.*

PERABAAN (PALPASI)

- Perabaan daerah keluhan:

(nyeri tekan / enak tekan, ketegangan, benjolan, peningkatan / penurunan suhu)

Menolak Tekanan.

- Perabaan Titik Khusus:

ORGAN	MU-DEPAN	SHU-BELAKANG	YUAN
Paru	Zhongfu (LU 1)	Feishu (BL 13)	Taiyuan (LU 9)
Usus besar	Tianshu (ST 25)	Dachangshu (BL 25)	Hegu (LI 4)
Lambung	Zhongwan (CV 12)	Weishu (BL 21)	Chongyang (ST 42)
Limpa	Zhangmen (LR 3)	Pishu (BL 20)	Taibai (SP 3)
Jantung	Juque (CV 14)	Xinshu (BL 15)	Shenmen (HT 7)
Usus Kecil	Guanyuan (CV 4)	Xiaochangshu (BL 27)	Wangu (SI 4)
Kandung Kemih	Zhongji (CV 3)	Pangguangshu (BL 28)	Jinggu (BL 64)
Ginjal	Jingmen (GB 25)	Shensu (BL 23)	Taixi (KI 3)
Pericardium	Tanzhong (CV 17)	Jueyinshu (BL 14)	Daling (PC 7)
San Jiao	Shimen (CV 5)	Sanjiaoshu (BL 22)	Yangchi (TE 4)
Kandung Empedu	Riyue (GB 24)	Danshu (BL 19)	Qixu (GB 40)
Hati	Qimen (LR 14)	Ganshu (BL 18)	Taichong (LR 3)

⊕ *Nyeri Tekan.*

- Perabaan Nadi:

Perabaan Nadi Umum: *licin.*

(mengambang / tenggelam, cepat / lambat, kuat / lemah, besar / kecil, dsb.)

- Perabaan Nadi Khusus :

NADI	TANGAN KANAN KLIEN	TANGAN KIRI KLIEN
CHI	Ginjal Usus Besar	Ginjal Kandung Kemih Usus Kecil
GUAN	Limpa Lambung	Hati Kandung Empedu
CUN	Paru	Jantung

PEMERIKSAAN PENGAMATAN (INSPEKSI) LIDAH

1. Otot Lidah / Badan lidah

- Bentuk: Semok.
- Warna: merah muda
- Gerakan: leluasa tidak kaku.
- Nadi di Bawah Lidah: Tidak membesar.

2. Selaput/Lumut Lidah

- Ketebalan: Tebal
- Kelembaban: lembab
- Kebersihan (*berminyak, busuk*): Berminyak, kotor.
- Bentuk (*terkelupas, kaca, peta, dsb.*): kaca
- Warna: putih.

3. Topografi Organ Zang Fu pada Lidah : ada tapae qiqi sebelah kiri.

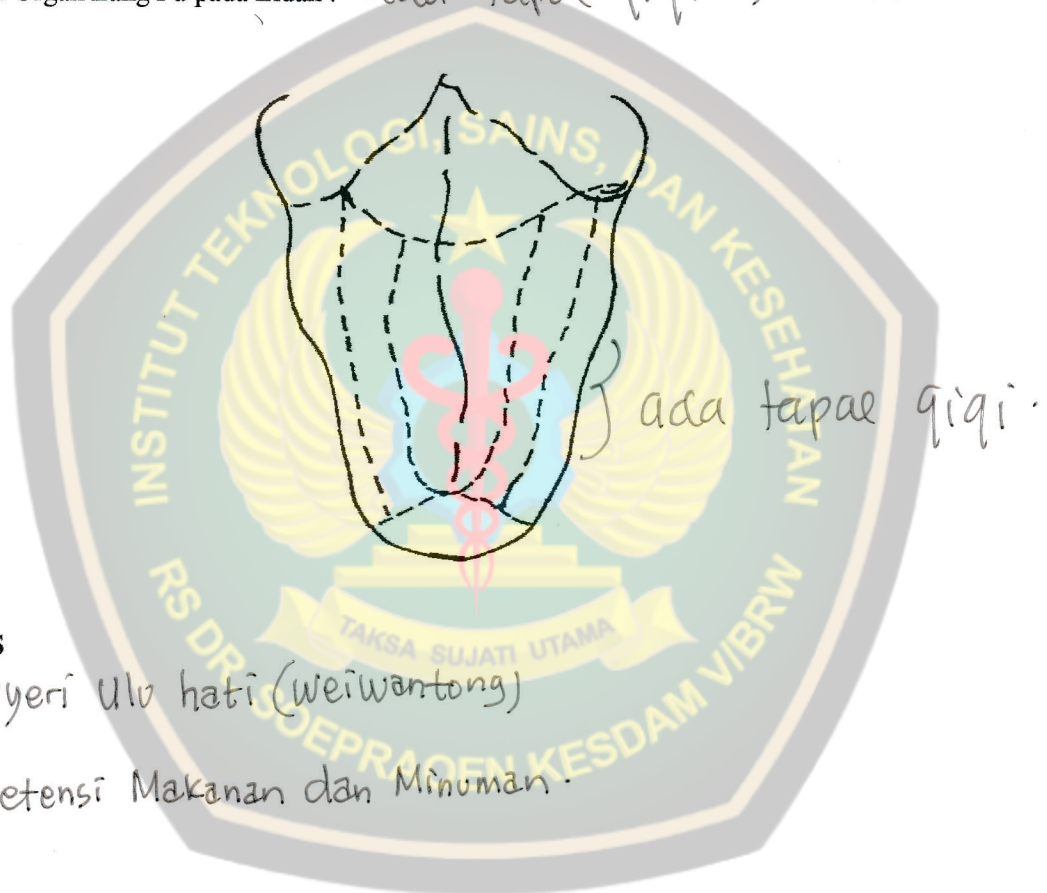

DIAGNOSIS

Penyakit: Nyeri ulu hati (weiwantong)

Sindrom: Retensi Makanan dan Minuman.

TERAPI / PENGOBATAN

1. Prinsip Terapi dan Cara Terapi:

Menghancurkan Makanan, Mengarahkan Yang terhambat.

3. Pemilihan Alat: jarum akupuntur ukuran 0,25x25 dan 0,25x40.
- Kapas Steril.
 - Alkohol 70%
 - MOXA.

2. Pemilihan Titik dan Cara Manipulasi :

1. Titik utama menggunakan metode Ji's Three Needle tiga jarum lambung.

a. Zhongwan (RN/CV 12) ⇒ disedasi

b. Neiguan (PC-6) ⇒ disedasi

c. Zusanli (ST-36) ⇒ disedasi

2. Titik tambahan sesuai sindrom Retensi makanan dan minuman.

Zhanli (CV 11) ⇒ disedasi.

dapat di moxa, selama penjaruman dapat dilakukan moxa.

3. Penentuan Jadwal: Terapi dilaksanakan sebanyak 2 hari sekali sebanyak 12 kali terapi.

4. Anjuran dan Saran:
- rutin terapi akupuntur sesuai jadwal yang ditentukan yaitu 2 hari sekali selama 12 kali terapi.
 - makan teratur, hindari makan Manis Pedas.
 - Hindari minuman dingin dan minuman putih yang banyak.
 - Setiap makan dikunyah pelan-pelan tidak terburu-buru.
 - Jumlah porsi makan sedikit-sedikit tapi sering makan.
 - Istirahat cukup.

5. Prognosis :

Baik.

Lampiran 7

KARTU BIMBINGAN TUGAS AKHIR

Nama Mahasiswa : Sri Ulamah Mulai bimb : 3 Februari 2020
 NIM : 173073 Akhir bimb : 6 Juli 2020
 Judul Studi Kasus : Asuhan Akupunktur Jin's Three Needle Kasus Gastritis
 Pada Klien No.X Di Panti Sehat "S" Malang
 Nama Pembimbing I : dr. Oentoeng Agustijaya, A.Md.Akpr.M.M.

Tanggal	Bimbingan yang diberikan oleh Dosen		Tanda Tangan
	Pembimbing	Permasalahan	
03 Februari 2020	Pembimbing I	Mentari Permasalahan	
05 Februari 2020	Pembimbing I	Pengajuan Judul	
10 Februari 2020	Pembimbing I	Konsultasi BAB I	
14 Februari 2020	Pembimbing I	Revisi BAB I (ACC)	
17 Februari 2020	Pembimbing I	Konsultasi BAB II	
20 Februari 2020	Pembimbing I	Revisi BAB II	
24 Februari 2020	Pembimbing I	BAB II ACC	
27 Februari 2020	Pembimbing I	Konsultasi BAB III	
02 Maret 2020	Pembimbing I	Revisi BAB III	
09 Maret 2020	Pembimbing I	BAB III(ACC) + ACC Maju Seminar Proposal	
12 Mei 2020	Pembimbing I	Konsultasi BAB IV	
09 Juni 2020	Pembimbing I	Revisi BAB IV (ACC)	
15 Juni 2020	Pembimbing I	Konsultasi BAB V	
23 Juni 2020	Pembimbing I	Revisi (ACC) + ACC Maju Tugas Akhir	
06 Juli 2020	Pembimbing I	Ujian Akhir Program Maju Tugas Akhir	

KARTU BIMBINGAN TUGAS AKHIR

Nama Mahasiswa : Sri Ulamah Mulai bimb : 3 Februari 2020
 NIM : 173073 Akhir bimb : 6 Juli 2020
 Judul Studi Kasus : Asuhan Akupunktur Zhi's Three Needle Kasus Gastritis Pada Klien Nq.X Di Panti Sehat "5" Malang
 Nama Pembimbing II : Ikhsan Abdullah, A.Md.Akp, S.Psi, M.M.

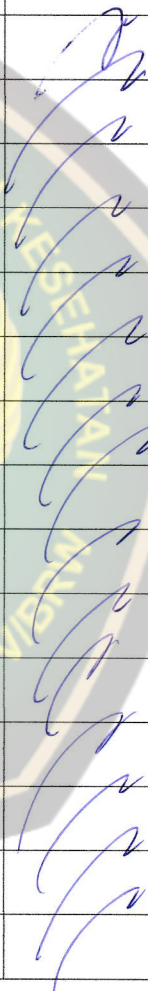
Tanggal	Bimbingan yang diberikan oleh Dosen		Tanda Tangan
	Pembimbing	Permasalahan	
03 Februari 2020	Pembimbing I	Menanti Permasalahan	
05 Februari 2020	Pembimbing II	Pengajuan Judul	
10 Februari 2020	Pembimbing II	Konsultasi BAB I	
14 Februari 2020	Pembimbing II	Revisi BAB I (ACC)	
17 Februari 2020	Pembimbing II	Konsultasi BAB II	
20 Februari 2020	Pembimbing II	Revisi BAB II	
24 Februari 2020	Pembimbing II	BAB II ACC	
27 Februari 2020	Pembimbing II	Konsultasi BAB III	
02 Maret 2020	Pembimbing II	Revisi BAB III	
09 Maret 2020	Pembimbing II	BAB III (ACC) + ACC Maju Seminar Proposal	
12 Mei 2020	Pembimbing II	Konsultasi BAB IV	
09 Juni 2020	Pembimbing II	Revisi BAB IV (ACC)	
15 Juni 2020	Pembimbing II	Konsultasi BAB V	
23 Juni 2020	Pembimbing II	Revisi (ACC) + ACC Maju sedang Tugas Akhir	
06 Juli 2020	Pembimbing II	Ujian Akhir Program Sdang Tugas Akhir.	

Lampiran 10

1. Lokasi Penelitian

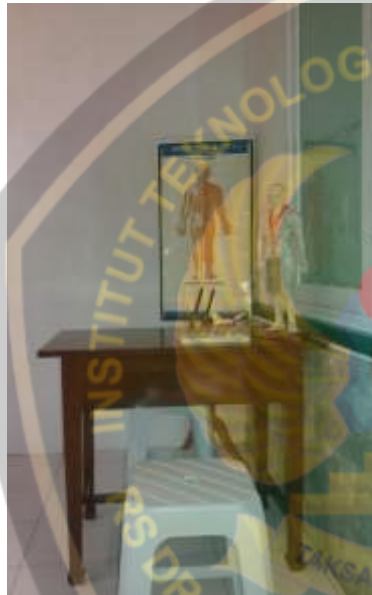

Lampiran 10

2. Kondisi Partisipan

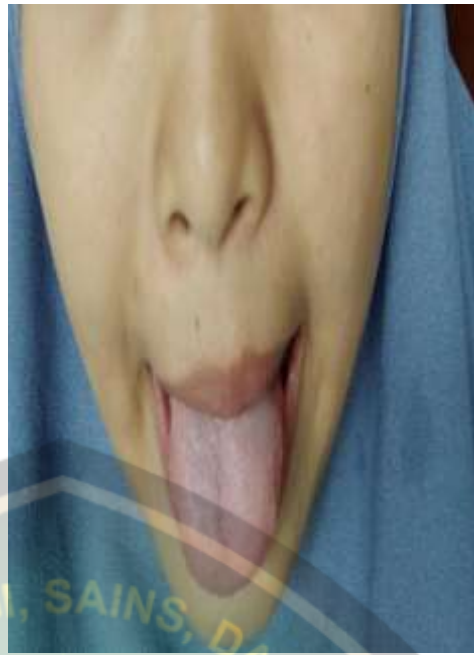

Lampiran 10

3. Lokasi Titik Terapi Akupunktur



Neiguan (PC 6)



Zusanli (ST 36)



Zhongwan (CV 12) Jianli (CV 11)